I. P. I.
Istituto di Psicologia Individuale
"A. Adler"

L'Istituto di Psicologia Individuale "A. Adler" viene fondato nel 1985 e nasce dall'espansione del CSPA. Nell'arco degli anni l'accrescimento dell'Istituto ha indotto una sempre maggiore diversificazione degli specialisti in esso operanti ed ha prodotto un aumento ed una diversificazione degli interventi.

Gli studiosi che operano all'interno dell'Istituto si identificano nell'idea-guida di una psicologia intesa come scienza finalizzata alla promozione del benessere umano.

Il gruppo è animato e sorretto dal bisogno di proporsi come sostenitore di una cultura della vita: non pensa unicamente all'uomo come luogo di conflitto interiore e di disfunzionamento da correggere, ma all'uomo che sappia inserirsi in un contesto sociale e sappia trovare la propria gratificazione all'interno di un'armonia tra le proprie istanze e quelle della comunità in cui vive e lavora.

C. S. P. A.
Centro Studi Psicologia Applicata
"G. P. Grandi"

Fondato nel 1976 da un gruppo di giovani studiosi operanti nell'ambito della psicologia clinica, giuridica, scolastica e del lavoro. Ha operato pionieristicamente in svariati ambiti ed ha organizzato, nel corso degli anni, convegni, congressi, corsi di formazione, addestramento alla pratica clinica, supervisioni, promuovendo numerose iniziative tese alla conoscenza dei bisogni ed alla promozione del benessere sul territorio.

⇒ *A chi è rivolto?*

Educatori, insegnanti, seminaristi, sacerdoti, direttori spirituali, catechisti, psicologi, medici...

⇒ *Dove?*

Via Filangieri 8, Torino
presso la sede della Scuola Adleriana di Psicoterapia -
C.S.P.A. "G.P. Grandi"

⇒ *Quando?*

Gli incontri si terranno
il venerdì
dalle ore 15-18

⇒ Costo?

150 €. + iva al 21% da versare entro il 1° incontro
Riduzioni per studenti e tirocinanti

Le iscrizioni dovranno pervenire
entro il 15 Marzo 2012

Il corso sarà attivato al raggiungimento del numero minimo di iscritti

* * *

Per informazioni ed iscrizioni

www.istitutoadler.it

francesca.imoda@libero.it
psicologia_religione@istitutoadler.it

Dott.sa Francesca Imoda
Coordinatrice del Dipartimento di Psicologia e Religione
dell'I.P.I. "A. Adler"

Corso di Perfezionamento in Psicologia e Religione

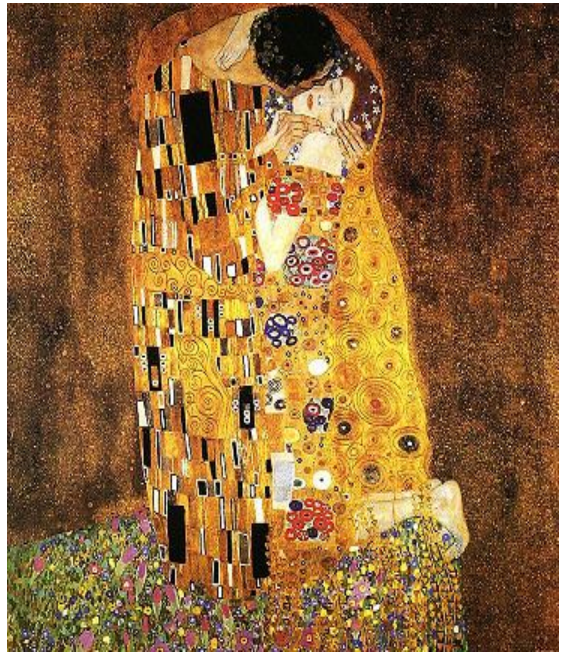

Patrocinio ed organizzazione:

I.P.I. "A. Adler"
Istituto di Psicologia Individuale
Member Group of the International Association of Individual Psychology
C.S.P.A. "G.P. Grandi"
Centro Studi di Psicologia Applicata

È interrogativo sempre aperto quanto la religione sia, per i cultori della clinica psicologica, motivo di interesse. È materia spesso inesplorata l'avventurarsi nel campo dei vissuti religiosi.

Stimolata e sostenuta dal Professor Grandi, la nostra Scuola di pensiero, per quanto concerne la psicoterapia, ha potuto confermare la presenza di problematiche e di vissuti che in modo diretto ed indiretto appartengono al mondo delle religioni.

È stata riscontrata dalla ricerca clinica l'esistenza di un legame tra conflitti psichici e religiosi. Spesso i conflitti religiosi hanno in qualche modo attinenza con le vicissitudini relazionali ed intrapsichiche.

Il Corso di Perfezionamento in Psicologia e Religione si propone come obiettivo l'avviare un primo approfondimento di alcuni dinamismi psichici attinenti alle dinamiche religiose. Chiunque abbia operato nell'ambito psicoterapeutico ha potuto constatare che, nel processo di crescita, è inevitabile l'incontro-scontro con eventi irrazionali che si sottraggono irriducibilmente a significati prefigurati e che necessitano di indagine clinica.

Programma degli incontri

13 Aprile 2012

Alleanza tra psicologia e religione
La presenza attiva dei dinamismi psicologici nell'esperienza cristiana.

20 Aprile 2012

Emozioni e vita spirituale

4 Maggio 2012

Indicazioni per un'integrazione: oltre lo spiritualismo e lo psicologismo

11 Maggio 2012

Il discernimento: implicazioni in una prospettiva relazionale

Analogie e specificità della direzione spirituale e della psicoterapia

Relatori

Dott.ssa F. Imoda

Psicologa, Psicoterapeuta, Perito presso il Tribunale Ecclesiastico Piemontese, Docente Scuola Adleriana di Psicoterapia

Don Mario Aversano

Direttore del Centro Diocesano vocazioni

Rettore del seminario minore comunità propedeutica.

Sr Enrica Bonino

Educatrice e formatrice

Dott. Riccardo Macario

Psicologo. Insegnante di religione.

Modalità di lavoro.

Gli incontri prevedono l'alternarsi di momenti di docenza a spazi di lavori in gruppo.