CREDITI ECM 2017

15

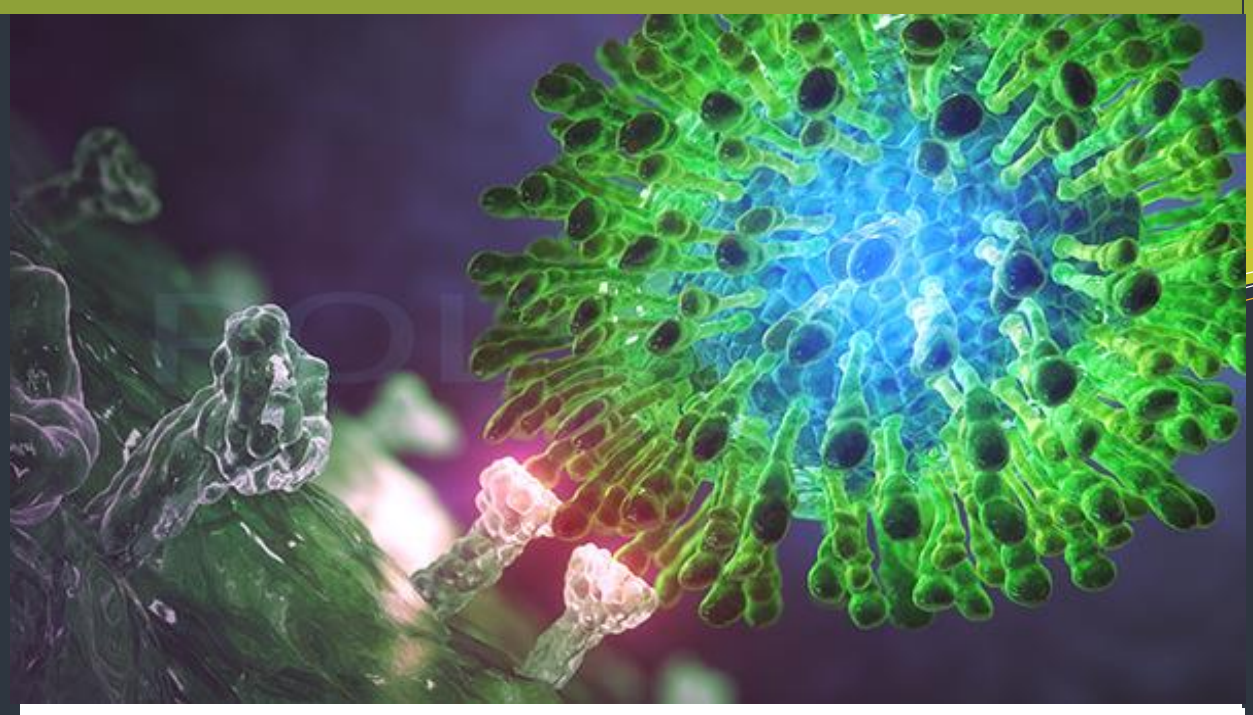

Figure professionali:

Tutte le professioni

CORSO ECM

UPDATE SULL'ANTIBIOTICO RESISTENZA

08/15 NOVEMBRE 2017 ORARIO 14.00/19.00

Programma

I giornata
Ore 14.00 concetto dell'antibiotico resistenza
Ore 15.00 meccanismi dell'antibiotico resistenza
Ore 16.00 Infezioni nosocomiali
Ore 17.00 batteri implicati nell'ambito del bioterrorismo
Ore 18.00 Antibiogramma
Ore 19.00 conclusione dei lavori

II giornata
Ore 14.00 nuovi criteri interpretativi EUCAST
Ore 15.00 tecnologie innovative nell'identificazione degli agenti resistenti
Ore 17.00 il ruolo della medicina di laboratorio a supporto della clinica
Ore 18.00 case report
Ore 19.00 conclusione dei lavori e quiz

Abstract:

Il Corso si pone l'obiettivo di definire un approccio multidisciplinare alle infezioni gravi che necessitano di un trattamento intra-ospedaliero.
Alcune delle più frequenti infezioni contratte in ambiente comunitario, possono infatti complicarsi e comportare il ricovero ospedaliero ai fini di ottimizzare la terapia e ridurre la mortalità.
Fondamentale è il contributo del microbiologo che dovrebbe intervenire il più rapidamente possibile, con indagini diagnostiche rapide come l'esame microscopico diretto o la ricerca di antigeni, per orientare la scelta antibiotica.

Obiettivo Nazionale

EPIDEMIOLOGIA - PREVENZIONE E PROMOZIONE DELLA SALUTE CON ACQUISIZIONE DI NOZIONI DI PROCESSO (30)

Segreteria organizzativa:

DEA formazione e servizi
Tel. 06. 93263306
Fax 06. 233209835
Dal Lun al Ven
h. 10.00 – 12.00
h 15.00 – 18.00
info@deaschool.it
www.deaschool.it

PROVIDER ECM

DEA Formazione e Servizi
Organizzatore e Provider eventi ECM

I crediti ECM saranno rilasciati solo ai partecipanti che avranno frequentato il 100% delle ore di lezione e avranno superato il test

Sede del corso

DEA FORMAZIONE E SERVIZI

Via Santo Spirito 47 Castel Gandolfo (zona Pavona Laghetto) RM

Quote di iscrizione

(comprensiva dei materiali didattici da utilizzarsi durante il corso)

130,00 €

_____

DOCENTE: DOTT.

FABBIO MARCUCCILLI

Laurea Specialistica in

Biotecnologie Mediche, Abilitazione all'esercizio della professione di biologo presso la facoltà di scienze biologiche dell'università dell'Aquila, Referente per la formazione del personale del Dipartimento di Medicina di Laboratorio

(Univ. Tor Vergata")

Iscrizioni on line http://www.deaschool.it/corsi-ecm/modulo-di-iscrizione-ecm/