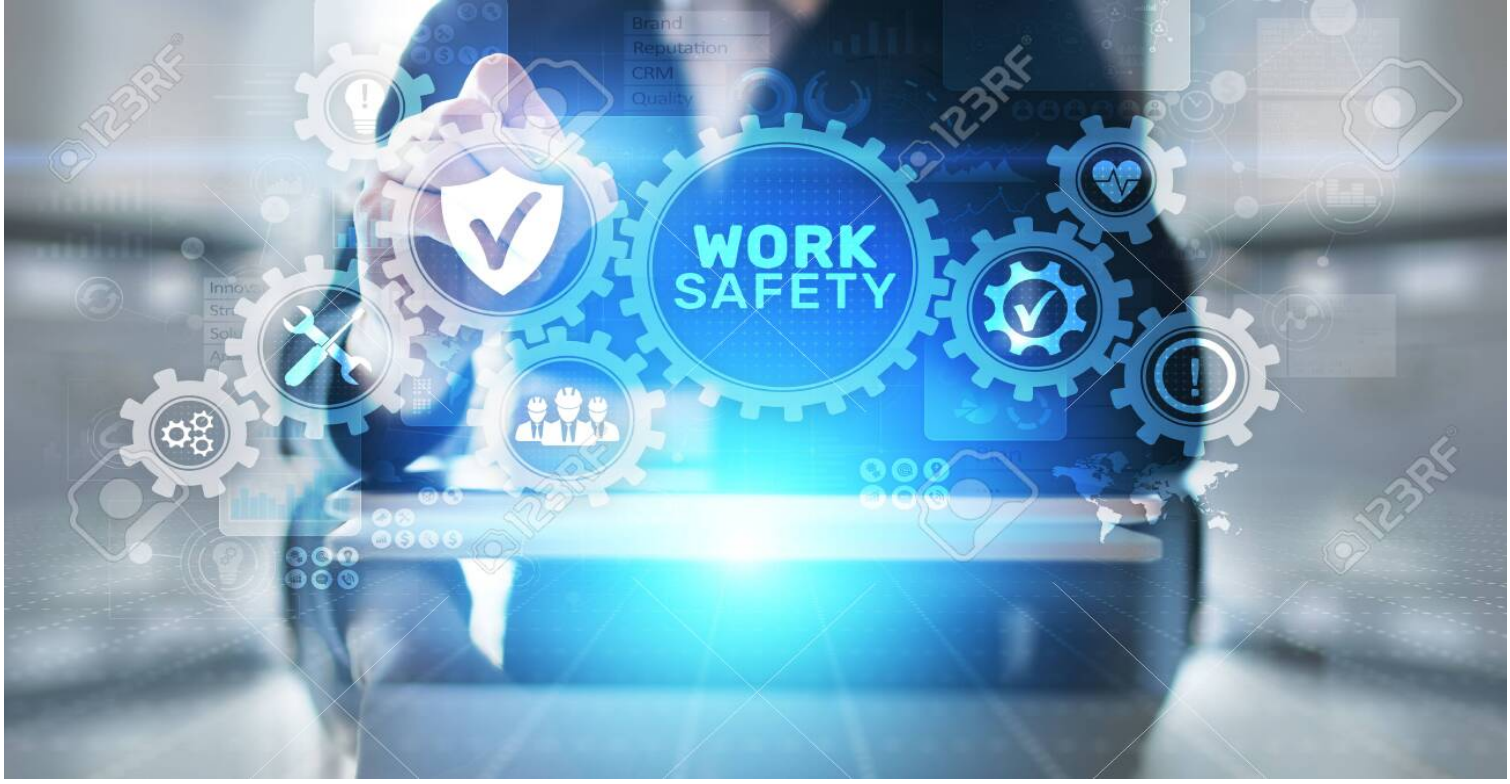

PREVENIRE ED EVITARE LE SANZIONI: CONSAPEVOLEZZA DELLE RESPONSABILITA' DEI DATORI DI LAVORO

OBIETTIVI

Fornire agli imprenditori e ai loro collaboratori alcuni elementi utili per accrescere e rafforzare le competenze in merito alle necessità obbligatorie e volontarie per la gestione d'impresa.
Questi elementi si daranno con lo sviluppo della normativa, esempi di casi reali (case study) e discussione in aula di quesiti portati dai partecipanti.

PROGRAMMA

Adempimenti cogenti
La normativa sulla sicurezza nei luoghi di lavoro:
- Affittare o acquistare un immobile, cosa valutare;
- Gli adempimenti dell'81/08 nelle fasi di inizio, ristrutturazione, sviluppo di un'attività (sia per la parte immobiliare che di struttura della società stessa);
- Le scadenze manutentive dell'immobile;
- La manutenzione degli impianti e attrezzature, scadenze e obblighi;
- Quando e come far intervenire un'azienda o un artigiano presso la mi attività, modalità corrette.

La normativa ambientale:
- La gestione dei rifiuti e delle emissioni
- la gestione degli adempimenti

La normativa sulla protezione dei dati personali (Privacy):
- Tutte le aziende sono soggette a questa normativa? Cosa comporta?

Responsabilità civili e penali derivanti dalle attività
I costi generali generati dalle attività cogenti
Adempimenti volontari
Le attività volontarie a cui può aderire un'azienda, perché le aziende aderiscono e perché può convenire:
- Le norme ISO per la qualità, ambiente e sicurezza
- La norma 231 sulla responsabilità d'impresa

ASCOM FORMAZIONE E SERVIZI srl unipersonale
Piazza dei Martiri, 16 - Palazzo Porta Dante - 32100 Belluno (BL)
Cod. fiscale e P. IVA 00281010256 - CCIAA 58475 BL - Reg. Imprese n. 00281010256 - Cap. sociale 90.000 euro i.v.
Telefono 0437 215268 - **Fax** 0437 215281
Email formazione@ascombelluno.it - **PEC** formazione.bl@confcommerciopec.it - **Internet** www.formazione.ascombelluno.it

Case Study, domande e risposte.

DURATA : 8 ORE

EDIZIONI:
1° edizione: 15/02 – 16/02 – 22/02 – 24/02 dalle 14.30 alle 16.30

2° edizione: 13/04 – 15/04 – 19/04 – 23/04 dalle 20.30 alle 22.30

FORMATORI:

- ***Ing. Davide Zampieri*** *consulente e formatore per la sicurezza e la qualità aziendale*

SEDE: Formazione online tramite Google Meet

FINANZIAMENTO: L'Ente Bilaterale finanzia la partecipazione al corso di titolari/soci/collaboratori e dipendenti di Aziende aderenti.