Scuola di cultura del giornalismo A. CHIODI

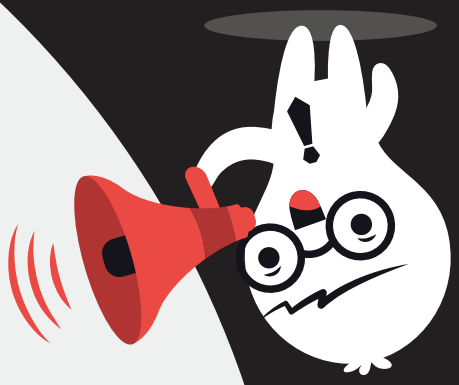

LABORATORI 2017/2018

SCUOLA DI GIORNALISMO A. CHIODI

Centro Culturale Kolbe

Costi

150 euro + 20 euro una tantum per l'acquisto della Candiani Card qualora non sia già in possesso dell'iscritto. Il costo della Candiani Card va regolato in contanti il primo giorno di laboratorio.
Il corso di reportage costa **180 euro** (escluso il costo della Candiani Card).

Convenzione con **Libera**, presidio "Vittime dei veleni del petrolchimico Venezia e Terraferma". Per tutti gli iscritti a Libera, il costo dei laboratori subirà una riduzione del 30% (esluso il costo della Candiani Card).

Scadenza iscrizioni

La scadenza delle iscrizioni è una settimana prima dell'inizio del corso.

Per iscriversi

Puoi compilare il modulo di iscrizione online al sito **www.centrokolbemestre.it**
oppure puoi telefonare al **328 178 7745** o al **349 713 5314**
o anche mandare una e-mail a **cck.scuolachiodi@gmail.com**

Dove

Centro Culturale Candiani
di Mestre,
p.le Candiani 7
(nei pressi di
P.zza Ferretto).
Aula multimediale
al terzo piano.

Si ringraziano

LIBRERIA LOVAT · CULTURA VENEZIA · CANDIANI CENTRO CULTURALE · BOTTEGA SpA

Created by Freepik

SCRITTURA SEO

Programma

- Cos'è la SEO
- Come funziona Google
- Webmarketing: SEO vs SEA
- I più importanti fattori SEO onsite e offsite
- L'importanza delle Keywords e dei Tool per la ricerca Keywords
- L'ottimizzazione SEO onsite
- SEO copywriting & la piramide invertita
- SEO Offsite & la Linkbuilding
- Google News
- SEO per Wordpress
- Gli errori SEO da evitare: le maggiori penalizzazioni
- Misurare e monitorare: Search Console & Analytics

Docente

Fiorica Gasparini, SEO specialist

Quando

Giovedì dalle 18:30 alle 20:00
dal 22 febbraio 2018 al 22 marzo 2018

Calendario

22 febbraio, 1, 8, 15 e 22 marzo

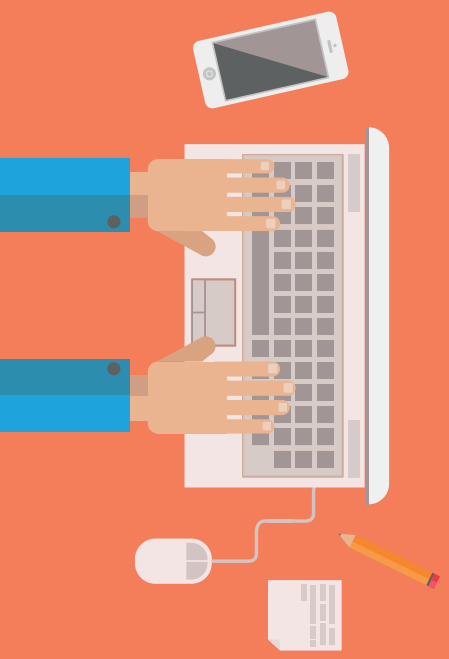

FOTOGRAFIA PER GIORNALISTI TECNICHE DI BASE



Programma
- L'immagine e il testo
- La percezione visiva e la psicologia dell'immagine
- Cenni normativi e deontologici
- L'attrezzatura
- Le regole base della composizione
- La postproduzione
- I database
- La condivisione con l'editore

Docenti
Studio BoBò (*Luisa Boschi* e *Andrea Bozzo*) opera nell'ambito della creatività applicata su più fronti: dalla progettazione di spazi e architetture alla comunicazione visiva, sia grafica che fotografica.

Quando
Martedì dalle 18:30 alle 20:30

Calendario
Dal 7 novembre al 12 dicembre
(07/11, 14/11, 21/11, 28/11, 05/12, 12/12)

REPORTAGE DI VIAGGIO, TRA GIORNALISMO E LETTERATURA

Programma
- Il reportage di viaggio: un genere che viene da lontano
- Conta la meta o il viaggio?
- la"geometria variabile" del reportage
- Il reportage come narrazione
- Giornalisti prestati alla letteratura; scrittori prestati al giornalismo
- Monografia: i 72 giorni attorno al mondo di Nellie Bly
- Slow Journalism e Long Form
- Journalism: come il web ha rilanciato il reportage
- Le immagini possono dire più delle parole?
- Il mondo scorre e non lo vogliamo fermare. Quando è il video a raccontare

Docenti
Alberto Laggia, inviato di Famiglia Cristiana. **Macri Puricelli**, giornalista ed esperta di Web Journalism. **Aldo Pavan**, fotoreporter.

Quando
Martedì dalle ore 18.30 alle 20.30

Calendario
Dal 16 gennaio al 22 marzo
(16/01, 23/01, 30/01, 6/02, 13/02, 20/02, 27/02, 06/03)



Al migliore reportage del laboratorio un buono libro di 100 euro.

ISLAM E MONDO ARABO

Programma
- Medio oriente e africa settentrionale/ sub-sahariana
- Culture e società islamiche cenni sulla religione islamica
- Istituzioni e ideologie politiche nel mondo islamico islam e islamismo
- Diritto umanitario internazionale come funziona un conflitto moderno
- Il terrorismo di epoca moderna

Docente
Romina Gobbo, giornalista freelance con esperienza in aree di crisi (viaggi in sud sudan, camerun, libano, siria, egitto, afghanistan, israele, kosovo.....); studiosa di islam e mondo arabo. Suoi tutorial nel suo canale youtube.

Quando
Tutti i giovedì dalle ore 18.30 alle 20.00

Calendario
Dal 18 gennaio al 15 febbreio 2018
(18/01,25/01,01/02, 08/02,15/02)

