



# Diventa Naturopata

**I 7 motivi per scegliere la Scuola Italiana di Naturopatia**

con **Enrico Zazzaroni** e **Maria Assunta Bordon**



**Istituto di Medicina Naturale**  
Scuola Italiana di Naturopatia



Istituto di Medicina Naturale  
Scuola Italiana di Naturopatia

# Perché diventare naturopata?

Se il tuo **OBIETTIVO** è quello di  
diventare un

**PROFESSIONISTA**

che si **PRENDE CURA**

delle **SINGOLE** persone,

sei nel **POSTO GIUSTO!**





**Istituto di Medicina Naturale**  
Scuola Italiana di Naturopatia

**Perché dovrei  
scegliere la  
vostra Scuola?**



Istituto di Medicina Naturale  
Scuola Italiana di Naturopatia

# ESPERIENZA

Dal **1983**

corsi di **formazione,**  
**congressi** ed **eventi**

nel settore delle

**Medicine Complementari**

1





# ESPERIENZA

1

2

**PIANO DI  
STUDI**



Istituto di Medicina Naturale  
Scuola Italiana di Naturopatia

2

# PIANO DI STUDI

Oltre **1600 ore** in **4 anni**

per la formazione di

**professionisti qualificati.**

Unica sede didattica: **Rimini**

# Piano di Studi - 1° anno



Istituto di Medicina Naturale  
Scuola Italiana di Naturopatia

- **Anatomia** (on-demand, on-line) 27 ore
- **Anatomia Applicata** (in aula) 16 ore
- **Biologia** (on-demand, on-line) 24 ore
- **Analisi Biotipologica in Omeopatia** (on-demand, on-line, in aula) 25 ore
- **Medicina Tradizionale Cinese e le Sindromi** (in aula, on-line) 96 ore
- **Tecniche Riflesse** - Riflessologia Plantare e Palmare (in aula, on-demand) 67 ore
- **Rimedi Floreali e Tecniche di Counseling** (in aula, on-line) 64 ore
- **Kinesiologia Applicata** (in aula, on-demand) 33 ore
- **Digitopressione e riequilibrio dei meridiani** (in aula) 16 ore
- **Naturopatia Olistica Applicata** (in aula, on-demand) 26 ore

# Piano di Studi - 2° anno



Istituto di Medicina Naturale  
Scuola Italiana di Naturopatia

- **Anatomia** (on-demand, on-line) 27 ore
- **Alimentazione Bioenergetica 1** (in aula, on-line) 52 ore
- **T. R. - Fisiognomica e Riflessologia Facciale** (in aula, on-demand) 50 ore
- **Iridologia Applicata 1** (in aula, on-demand) 65 ore
- **Kinesiologia Applicata** (in aula) 64 ore
- **Digitopressione e riquilibrio dei meridiani** (in aula) 16 ore
- **Naturopatia Olistica Applicata** (in aula, on-demand) 26 ore
- **Morfopsicologia** (in aula) 64 ore
- **Pratica con tutor di Riflessologia Plantare** (in aula) 04 ore
- **Pratica con tutor di Naturopatia Olistica Applicata** (in aula) 04 ore
- **Pratica con tutor di Kinesiologia Applicata** (in aula) 12 ore

# Piano di Studi - 3° anno



Istituto di Medicina Naturale  
Scuola Italiana di Naturopatia

- **Anatomia** (on-demand, on-line) 18 ore
- **Botanica** (on-demand, on-line) 12 ore
- **Alimentazione Bioenergetica 2** (in aula) 48 ore
- **Digitopressione e riequilibrio dei meridiani** (in aula) 16 ore
- **Tecniche Riflesse - Riflessologia Auricolare** (in aula, on-demand) 33 ore
- **Naturopatia Olistica Applicata** (in aula) 32 ore
- **Metodi Naturopatici Integrati – Oligoelementi** (in aula, on-demand) 33 ore
- **Metodi Naturopatici Integrati – Fitocomplementi** (in aula, on-demand) 33 ore
- **PsicoNeuroEndocrinologia e tecniche psicofisiche** (in aula) 48 ore
- **Epigenetica e Pediatria** (in aula, on-line) 48 ore
- **Pratica con tutor di Naturopatia Olistica Applicata** (in aula) 04 ore
- **Pratica con tutor di Riflessologia Auricolare** (in aula) 04 ore
- **Pratica con supervisione del docente** (in aula) 16 ore

# Piano di Studi - 4° anno



**Istituto di Medicina Naturale**  
Scuola Italiana di Naturopatia

- **Tecniche di comunicazione umana e PNL (in aula)** 48 ore
- **Naturopatia Olistica Applicata (in aula)** 16 ore
- **Digitopressione e riequilibrio dei meridiani (in aula)** 16 ore
- **Metodi Naturopatici Integrati – Aromacologia (in aula)** 33 ore
- **Metodi Naturop. Integrati – Approccio diatesico cost. (in aula, on-demand)** 33 ore
- **Trattamenti di idro-termo-fango (in aula)** 16 ore
- **Bioenergetica del volto e Metamorphosis Facial Training<sup>©</sup> (in aula)** 32 ore
- **Laboratorio di Personal Branding (in aula)** 16 ore
- **Iridologia Psicosomatica (in aula)** 16 ore
- **Etica e deontologia professionale (on-demand)** 04 ore
- **Pratica con tutor (in aula)** 06 ore
- **Pratica con supervisione del docente (in aula)** 184 ore



# Anno 2022 - Corso 2022 - 1° Anno

Lezione in aula

Lezione on-line

Gennaio	Febbraio	Marzo	Aprile	Maggio	Giugno	Luglio	Agosto	Settembre	Ottobre	Novembre	Dicembre	Gennaio
1 sab	1 mar	1 mar	1 ven	1 dom	1 mer	1 ven <small>Riflessologia</small>	1 lun	1 gio	1 sab	1 mar	1 gio	1 dom
2 dom	2 mer	2 mer	2 sab <small>Riflessologia</small>	2 lun	2 gio	2 sab <small>Riflessologia</small>	2 mar	2 ven	2 dom	2 mer	2 ven	2 lun
3 lun	3 gio	3 gio	3 dom	3 mar	3 ven	3 dom	3 mer	3 sab	3 lun	3 gio	3 sab <small>Naturopatia Applicata</small>	3 mar <small>Riflessologia</small>
4 mar	4 ven	4 ven	4 lun	4 mer	4 sab <small>Medicina Classica</small>	4 lun	4 gio	4 dom	4 mar	4 ven	4 dom <small>Naturopatia Applicata</small>	4 mer <small>Riflessologia</small>
5 mer	5 sab <small>Biologia</small>	5 sab <small>Biologia</small>	5 mar	5 gio	5 dom	5 mar	5 ven	5 lun	5 mer	5 sab <small>Omeopatia</small>	5 lun	5 gio <small>Riflessologia</small>
6 gio	6 dom	6 dom	6 mer	6 ven	6 lun	6 mer	6 sab	6 mar	6 gio	6 dom	6 mar	6 ven <small>Riflessologia</small>
7 ven	7 lun	7 lun	7 gio	7 sab <small>Riflessologia</small>	7 mar	7 gio	7 dom	7 mer	7 ven	7 lun	7 mer	7 sab <small>Omeopatia</small>
8 sab	8 mar	8 mar	8 ven	8 dom	8 mer	8 ven	8 lun	8 gio	8 sab <small>Riflessologia</small>	8 mar	8 gio	8 dom <small>Omeopatia</small>
9 dom	9 mer	9 mer	9 sab	9 lun	9 gio	9 sab	9 mar	9 ven	9 dom <small>Riflessologia</small>	9 mer	9 ven	9 lun <small>Riflessologia</small>
10 lun	10 gio	10 gio	10 dom	10 mar	10 ven	10 dom	10 mer	10 sab <small>Riflessologia</small>	10 lun	10 gio	10 sab	10 mar <small>Riflessologia</small>
11 mar	11 ven	11 ven	11 lun	11 mer	11 sab	11 lun	11 gio	11 dom <small>Riflessologia</small>	11 mar	11 ven	11 dom	11 mer
12 mer	12 sab	12 sab	12 mar	12 gio	12 dom	12 mar	12 ven	12 lun	12 mer	12 sab	12 lun	12 gio
13 gio	13 dom	13 dom	13 mer	13 ven	13 lun	13 mer	13 sab	13 mar	13 gio	13 dom	13 mar	13 ven
14 ven	14 lun	14 lun	14 gio	14 sab	14 mar	14 gio	14 dom	14 mer	14 ven	14 lun	14 mer	14 sab
15 sab	15 mar	15 mar	15 ven	15 dom	15 mer	15 ven	15 lun	15 gio	15 sab	15 mar	15 gio	15 dom
16 dom	16 mer	16 mer	16 sab	16 lun	16 gio	16 sab	16 mar	16 ven	16 dom	16 mer	16 ven	16 lun
17 lun	17 gio	17 gio	17 dom	17 mar	17 ven	17 dom	17 mer	17 sab <small>Riflessologia</small>	17 lun	17 gio	17 sab	17 mar
18 mar	18 ven	18 ven	18 lun	18 mer	18 sab <small>Naturopatia Applicata</small>	18 lun	18 gio	18 dom	18 mar	18 ven	18 dom	18 mer
19 mer	19 sab <small>Medicina Classica</small>	19 sab <small>Medicina Classica</small>	19 mar	19 gio	19 dom	19 mar	19 ven	19 lun	19 mer	19 sab <small>Riflessologia</small>	19 lun	19 gio
20 gio	20 dom <small>Medicina Classica</small>	20 dom <small>Medicina Classica</small>	20 mer	20 ven	20 lun	20 mer	20 sab	20 mar	20 gio	20 dom <small>Riflessologia</small>	20 mar	20 ven
21 ven	21 lun	21 lun	21 gio	21 sab <small>Medicina Classica</small>	21 mar	21 gio	21 dom	21 mer	21 ven	21 lun	21 mer	21 sab
22 sab <small>Medicina Classica</small>	22 mar	22 mar	22 ven	22 dom <small>Medicina Classica</small>	22 mer	22 ven	22 lun	22 gio	22 sab <small>Riflessologia</small>	22 mar	22 gio	22 dom
23 dom <small>Medicina Classica</small>	23 mer	23 mer	23 sab <small>Medicina Classica</small>	23 lun	23 gio	23 sab	23 mar	23 ven	23 dom <small>Riflessologia</small>	23 mer	23 ven	23 lun
24 lun	24 gio	24 gio	24 dom <small>Medicina Classica</small>	24 mar	24 ven	24 dom	24 mer	24 sab <small>Riflessologia</small>	24 lun	24 gio	24 sab	24 mar
25 mar	25 ven	25 ven	25 lun	25 mer	25 sab <small>Riflessologia</small>	25 lun	25 gio	25 dom <small>Riflessologia</small>	25 mar	25 ven	25 dom	25 mer
26 mer	26 sab	26 sab	26 mar	26 gio	26 dom <small>Riflessologia</small>	26 mar	26 ven	26 lun	26 mer	26 sab	26 lun	26 gio
27 gio	27 dom	27 dom	27 mer	27 ven	27 lun <small>Riflessologia</small>	27 mer	27 sab	27 mar	27 gio	27 dom	27 mar	27 ven
28 ven	28 lun	28 lun	28 gio	28 sab <small>Riflessologia</small>	28 gio	28 mer	28 dom	28 mer	28 ven	28 lun	28 mer	28 sab
29 sab		29 mar	29 ven	29 dom	29 mer <small>Riflessologia</small>	29 ven	29 lun	29 gio	29 sab	29 mar	29 gio	29 dom
30 dom		30 mer	30 sab	30 lun	30 gio <small>Riflessologia</small>	30 sab	30 mar	30 ven	30 dom	30 mer	30 ven	30 lun
31 lun		31 gio		31 mar		31 dom	31 mer		31 lun		31 sab	31 mar



**Istituto di Medicina Naturale**  
Scuola Italiana di Naturopatia

**ESPERIENZA**

**IN AULA  
e ON-LINE**

**1**

**3**

**2**

**PIANO DI  
STUDI**





Istituto di Medicina Naturale  
Scuola Italiana di Naturopatia

# IN AULA e ON-LINE

Lezioni frontali

ma anche **lezioni on-line**

e **materiale didattico**

con un'Area Studenti

completa e intuitiva

3





Istituto di Medicina Naturale  
Scuola Italiana di Naturopatia

## #LASCUOLAONLINE

- ❖ **Le lezioni on-line** in aule virtuali.
- ❖ **Il docente può vedere gli allievi** durante la lezione.
- ❖ **Gli allievi possono fare domande** ed interagire con il docente.
- ❖ All'occasione le classi possono essere suddivise in **gruppi di lavoro**.





**ESPERIENZA**

**IN AULA  
e ON-LINE**



**PIANO DI  
STUDI**

**PRATICA**



# TANTA PRATICA e CONDIVISIONE

Oltre 900 ore di  
materie pratiche e  
numerose occasioni di  
**condivisione e confronto**  
con docenti e compagni

4





**ESPERIENZA**

**IN AULA  
e ON-LINE**

**METODO**



**PIANO DI  
STUDI**

**PRATICA**

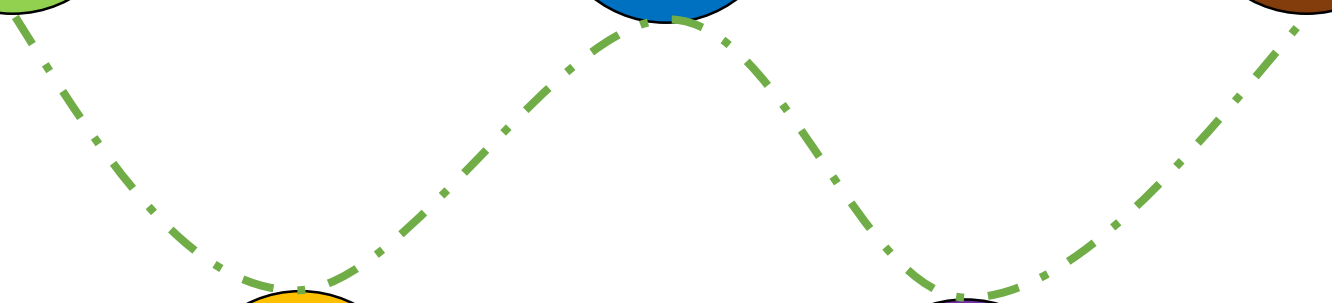



Istituto di Medicina Naturale  
Scuola Italiana di Naturopatia



5

# METODO INNOVATIVO

## «Naturopatia Olistica Applicata»

La prima scuola di  
Naturopatia ad aver  
adottato un **metodo**  
**didattico innovativo**  
e **interdisciplinare**



**ESPERIENZA**

**IN AULA  
e ON-LINE**

**METODO**

**1**

**3**

**5**

**2**

**4**

**6**

**PIANO DI  
STUDI**

**PRATICA**

**DOCENTI**



Istituto di Medicina Naturale  
Scuola Italiana di Naturopatia

# DOCENTI

6

Un team di  
**docenti professionisti**  
di comprovata esperienza

# I nostri Docenti



Istituto di Medicina Naturale  
Scuola Italiana di Naturopatia



**Domenico Bassi**  
Naturopata con oltre 35  
anni di esperienza



**Michele Lo Cascio**  
Medico, docente di MTC e  
di erboristeria cinese



**Filomena Mistrorigo**  
Naturopata, estetista,  
esperta nei trattamenti di  
Sebastian Kneipp

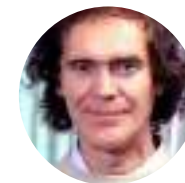

**Orwin Avalon (Jean Spinetta)**  
Morfopsicologo



**Laura Bertoni**  
Dott.ssa in farmacia e in  
tecniche erboristiche,  
naturopata



**Eleonora Lombardi Mistura**  
Pediatra, omotossicologo,  
esperta in medicina  
fisiologica di regolazione e  
immunoterapia in pediatria



**Giacomo Pagliaro**  
Biologo nutrizionista,  
kinesiologo allievo del Dr.  
Shafer, insegna  
kinesiologia applicata da  
diversi anni in numerose  
realtà



**Wilmer Zanghirati Urbanaz**  
Dott. in farmacia, erborista,  
naturopata, Presidente Ass.  
Italiana Naturopati



**Lucio Birello**  
Medico, omeopata,  
iridologo, vice-presidente  
ASS.IR.I.



**Marco Lo Russo**  
Naturopata con oltre 40  
anni di esperienza



**Paola Marina Risi**  
Medico, Specialista in  
Ostetricia e Ginecologia,  
Agopuntore, Esperta in  
Medicina Integrata e  
Medicina di Genere



**Daniele Baroncini**  
Naturopata dedicato  
principalmente alla  
Riflessologia Plantare e  
Auricolare



**Alberto Bovelacci**  
Dott. in biologia,  
nutrizionista, naturopata



**Maria Grazia Macconi**  
Naturopata esperta in  
morfopsicologia



**Gino Santini**  
Medico, omeopata, Dir.  
scientifico ISMO, Docente  
a contratto di Omeopatia  
presso l'Università degli  
Studi di Siena



**Sara Montanari**  
Naturopata dedicata  
principalmente alla  
Floriterapia ed alla  
Kinesiologia Applicata



**Valentina Canapini**  
Dott.ssa in Biologia e  
biotecnologie



**Simonetta Marucci**  
Medico, specialista in  
medicina costituzionale ed  
endocrinologia



**Valentina Pierigè**  
Esperta di Marketing



**Mara Cecconi**  
Naturopata dedicata  
principalmente alla  
Naturopatia Olistica Applicata  
e all'Iridologia



**Sandra Tafanelli**  
Operatore Olistico,  
Insegnante / Trainer/  
Auditor SIAF



**Even Mattioli**  
Psicologo / Psicologo del  
lavoro, Formatore,  
Consulente organizzativo

## Tutor



**ESPERIENZA**

**IN AULA  
e ON-LINE**

**METODO**

**TRASPARENZA**



**QUALITÀ**

**PRATICA**

**DOCENTI**



# TRASPARENZA

7

Ti invitiamo a venirci a trovare, accedere alle aule durante le lezioni, parlare con allievi e docenti.



SCUOLA ITALIANA DI NATUROPATIA  
RIMINI



Istituto di Medicina Naturale  
Scuola Italiana di Naturopatia



OPEN  
DAY



PRENOTA LA TUA VISITA GRATUITA  
WWW.NATUROPATIAITALIANA.IT  
0722 351420

# Open Days

*Non investire nel tuo futuro a  
scatola chiusa...  
vieni a conoscerci personalmente!*

[www.naturopatiaitaliana.it](http://www.naturopatiaitaliana.it)

# Alcuni momenti insieme ...



**Istituto di Medicina Naturale**  
Scuola Italiana di Naturopatia



# Alcuni post degli studenti ...



Istituto di Medicina Naturale  
Scuola Italiana di Naturopatia



1 g

26 giugno ~ 3 luglio 2021

Una settimana ricca di emozioni, insegnamenti, risate e condivisione. Una settimana in cui ho imparato non solo concetti importanti ma anche ad osservare e comprendere un po' di più me stessa e gli altri, attraverso una delle cose più comuni in tutti noi, il volto. Grazie a tutti coloro che hanno condiviso questa settimana ricca di esperienze, abbracci, sorrisi e amore.

•Les émotions les plus belles sont celles que tu ne sais pas expliquer•

Scuola Italiana di Naturopatia



1 g

\*ED È GIÀ NOSTALGIA\*

Con la giornata di oggi si sono conclusi 8 giorni intensivi di lezioni teoriche e pratiche su due materie di cui mi sono già innamorata! Capire che tutto ciò che digeriamo, sia a livello metabolico ma soprattutto a livello psicologico, segna il nostro volto è estremamente affascinante. I momenti di introspezione non mancano mai frequentando questa scuola e mi è stato insegnato veramente tanto dunque, come un Minerale, auguro a me stessa di assorbire tutto il possibile; dalla conoscenza e saggezza dei professori alle emozioni, personalità e potenzialità dei miei colleghi-amici che non smetterò mai di ringraziare; e come il Sole mi auguro di "dare" agli altri, sempre di più, in continuo crescendo, mattone sopra mattone!

Ancora GRAZIE, a presto 🍷  
Scuola Italiana di Naturopatia



1 g - Rimini

Esperienza unica... che riempie il cuore e l'anima ❤️❤️❤️ felice di avervi nel mio cammino 🙏🙏



# ... traguardo raggiunto!



**Istituto di Medicina Naturale**  
Scuola Italiana di Naturopatia

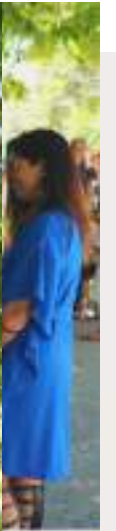

# Le nostre interviste su Facebook e YouTube



Istituto di Medicina Naturale  
Scuola Italiana di Naturopatia



<https://youtube.com/playlist?list=PLrobTkbk0gbAx1ua7TSx573kF2YtXPiHF>



**Istituto di Medicina Naturale**  
Scuola Italiana di Naturopatia

# Contattaci

**+39 0722 351420**

[segreteria@naturopatiaitaliana.it](mailto:segreteria@naturopatiaitaliana.it)



[@naturopatiaitaliana](https://www.facebook.com/naturopatiaitaliana)

[www.naturopatiaitaliana.it](http://www.naturopatiaitaliana.it)

