

FUTURE ACADEMY

CREA IL TUO BLOG GOOGLE BLOGGER

Future Academy

www.futureacademy.it tel: 351 511 4195



Con questo

CORSO

DESCRIZIONE

Il corso affronta tutti gli argomenti tecnici riguardo l'utilizzo dell'interfaccia del servizio Blogger con moltissime indicazioni anche riguardo alla scrittura di un blog, la descrizione accurata delle funzioni e la loro contestualizzazione, l'integrazione del servizio con altri strumenti presenti nel web, differenze, similitudini e confronti con servizi simili.

OBIETTIVI

Il corso si propone di mettere in grado un utente con normali competenze di base sull'uso del computer di accedere al servizio, creare e mantenere un proprio blog, utilizzare tutti gli strumenti presenti, capirne il significato ed essere autonomo anche da un punto di vista tecnico nella reazione di pagine ed articoli, nella pubblicazione, nell'inserimento di contenuti particolari come widgets o pubblicità

www.futureacademy.it tel: 351 511 4195

- Videocorsi Online disponibili h24 per un anno intero
- Accorcia le distanze e collegati da ogni parte del mondo con qualsiasi dispositivo
- Tutor sempre a disposizione, i nostri formatori sono professionisti certificati
- Dispense e materiale didattico sempre disponibile da scaricare
- Test di valutazione e esami online
- Attestato riconosciuto

Future Academy
UNA PANORAMICA

Siamo una scuola di formazione che punta su contenuti video multimediali, docenti qualificati e professionisti del settore che hanno tenuto negli ultimi anni più di 300 corsi disponibili sulla nostra piattaforma.

www.futureacademy.it tel: 351 511 4195

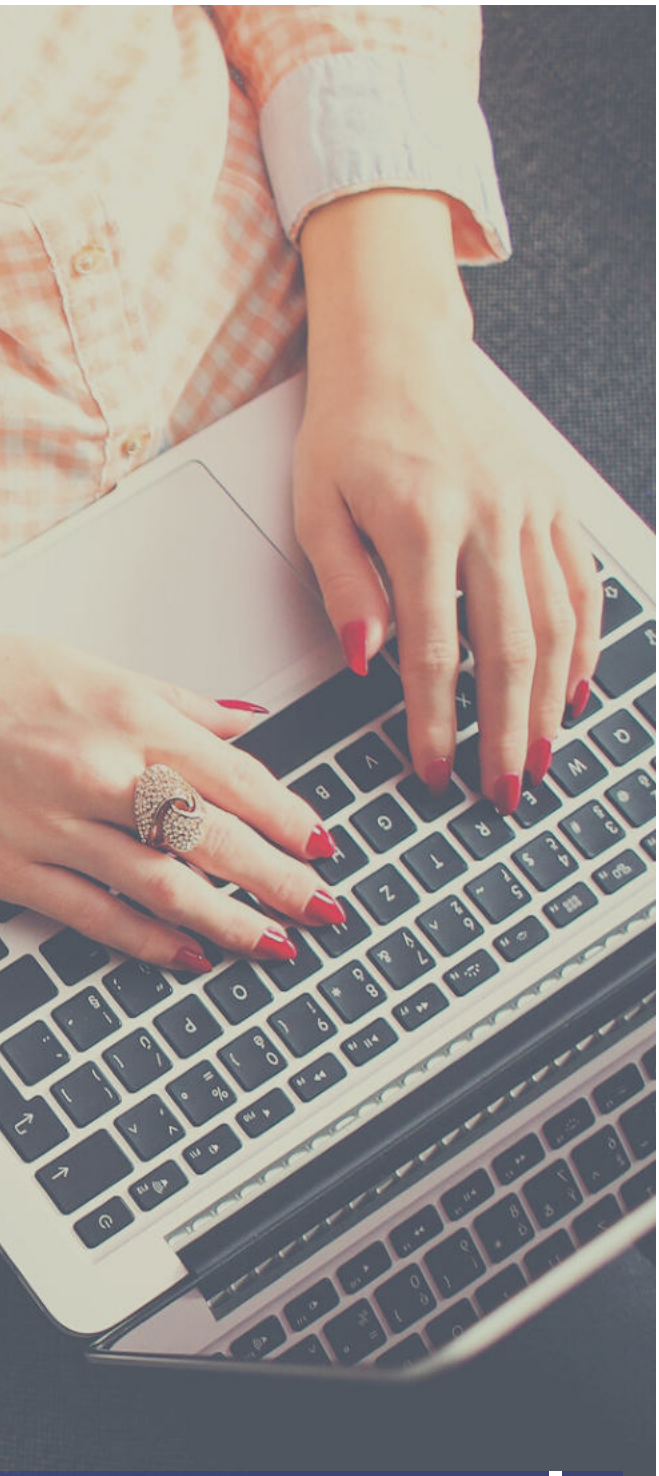

Vediamo più da

VICINO

ARGOMENTI

1 Creare un account
2. Impostare il profilo
3. Creare un blog
4. Visualizzare e capire il proprio blog
5. Cercare, sottoscrivere e gestire altri blog
6. Creare un nuovo post
7. Opzioni di pubblicazione
8. Modificare l'HTML
9. Gestire i post
10. Inserire contenuti esterni
11. Creare pagine
12. Commentare e gestire i commenti
13. Connettere Google+
14. Leggere e capire le statistiche
15. Collegare Adsense
16. Creare campagne
17. Gestire il layout
18. Il modello grafico
19. Le impostazioni
20. Impostazioni avanzate

www.futureacademy.it tel: 351 511 4195



TEST ONLINE

TEST A SCELTA MULTIPLA

Consiste in un questionario con domande a risposta multipla, da svolgere sulla nostra piattaforma online e sarà composto da 10 domande per ciascun argomento trattato.

RICONOSCIMENTI

ISO 9001:2015

ISO 9001 è lo standard di riferimento internazionalmente riconosciuto per la gestione della Qualità di qualsiasi organizzazione che intenda rispondere all'esigenza dell'aumento dell'efficacia ed efficienza dei processi interni attraverso il miglioramento della soddisfazione e della fidelizzazione dei clienti.

European Association for Distance Learning (EADL) è un'organizzazione internazionale che si occupa dello scambio di informazioni e idee sull'educazione a distanza. Comprende scuole, istituzioni e individui che lavorano nel campo dell'istruzione a distanza dislocati in più di 20 paesi europei.