Dal 1965 accendiamo talenti

GALAS
Scuola professionale

Regione Lombardia

Via Roma 89 int. - 23900 Lecco (LC)

Email: galaslecco@gmail.com Web: www.galaslecco.com Tel. 0341360362

Abbiamo più di **55 anni di esperienza** nei corsi per adulti. Ci impegniamo sin da allora con tutte le nostre energie per offrire sempre un servizio di alto livello e preparare i nostri studenti a entrare nel mondo del lavoro con un consistente bagaglio tecnico **subito spendibile nel mondo del lavoro**.

Le materie pratiche sono tenute da professionisti affermati che amano poter trasmettere la loro passione, mentre le materie teoriche sono sempre finalizzate a un'applicazione diretta nella specifica professionalità.

Il nostro istituto è costantemente attivo sul territorio promuovendo e partecipando ad iniziative del settore: corsi di approfondimento, sfilate, **concorsi internazionali**, campionato italiano di acconciatura ed estetica e **opportunità solidali**. Ci avvaliamo di **modelli e modelle** perché i nostri alunni possano interfacciarsi con i futuri clienti sotto l'aspetto sia tecnico che umano.

Siamo una scuola storica ma sempre aggiornata e ci teniamo al passo con la tecnologia: ogni nostro alunno ha un'app **dedicata** dove poter seguire ogni aspetto della vita scolastica.

IL nostro nome è radicato e affermato sul territorio lecchese, tanto che la maggior parte dei nostri alunni **trova lavoro nel settore** entro 6 mesi dalla fine del corso o apre la propria attività.

Siamo un ente **riconosciuto dalla Regione Lombardia**, inoltre siamo certificati col sistema di qualità ISO 9001:2015.



MCB Massoterapista

in collaborazione con

Centro di Formazione
LARIO FORM

Inizio corso: 10 settembre 2021.

Durata: biennale , due weekend al mese da settembre a giugno.

Ore: totali: 1200 .

L'abilitazione al massaggio dell'operatore MCB , conseguita al termine del corso massaggi di Massaggiatore e Capo bagnino degli stabilimenti idroterapici consente di effettuare **ogni tipologia di massaggio** in ambito benessere, massaggio in ambito sanitario e massaggio sportivo. Come arte ausiliaria delle professioni sanitarie il massaggiatore **coopera con medici e fisioterapisti** ed esegue i trattamenti su indicazione di questi professionisti.

Il titolo é compreso nell'elenco delle **professioni sanitarie e arti ausiliarie del Ministero della Salute** ed é tra i titoli validi per l'equipollenza con l'estero.

In ambito sportivo, ha i riconoscimenti delle principali federazioni sportive e può quindi **partecipare ufficialmente alla prevenzione, preparazione e recupero dell'atleta**. Il titolo consente l'immatricolazione all'Albo degli Operatori Sanitari FIGC .

In ambito benessere, é in grado di offrire un **ampia gamma di conoscenze teorico/pratiche** funzionali a garantire prevenzione e mantenimento rispetto alla funzionalità fisica di ogni persona.

È un percorso abilitante riconosciuto dalla Regione Lombardia.

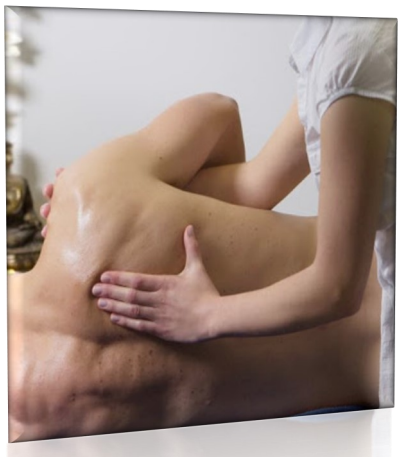

DISCIPLINE PRATICHE: massaggio svedese, sportivo, miorilassante, connettivale, fasciale. Idrokinesiterapia, anatomia palpatoria, tapingposturale e neuromuscolare, posturologia, drenaggio linfatico manuale, bendaggio funzionale.

DISCIPLINE TEORICHE: Biochimica, citologia, istologia, embriologia, anatomia generale, muscoloscheletrica, e viscerale, neuroanatomia, organi si senso, fisiologia, igiene, dietologia, medicina del lavoro, patologia generale, ortopedia, fisiologia neurologica, dermatologia, idroterapia, primo soccorso, farmacologia.

ORIENTAMENTO AL LAVORO:: è previsto un periodo obbligatorio di tirocinio di circa 200 ore da svolgere presso realtà lavorative del settore.

COSTO: 1° anno 2900€ finanziabili a rate mensili a tasso 0, **2° anno** 2900€ finanziabili a rate mensili a tasso 0

Qualifica acconciatura

Inizio corso: 6 settembre 2021.

Durata: biennale , dal lunedì al giovedì dalle 18:30 alle 22:00 **Ore: totali:** 2100

PRESENTAZIONE: Il nostro corso di Acconciatura ti permette di trasformare la tua **passione** per stile e bellezza in una **carriera** di successo. Con **i migliori strumenti e docenti,** in soli due anni ottieni una **Qualifica professionale** valida in tutta Italia e UE.

La nostra Scuola per Acconciatori non ti insegna solo "come si fa", ma ti permette di acquisire **tutte le abilità per avere successo** nel mercato di oggi.

ORIENTAMENTO AL LAVORO:: è previsto un periodo obbligatorio di tirocinio di circa 150 ore al primo e 450 al secondo anno da svolgere presso realtà lavorative del settore.

COMPETENZE



⇒ **laboratori** professionali su accoglienza e shampoo, piega, taglio, tecnico e colore sia uomo che donna; questi workshop dinamici e interattivi sono sempre animati da imprenditori e professionisti di successo e ti garantiscono una formazione solida e in linea con le richieste del mercato di oggi;

⇒ studio pratico di materie **tecnico-scientifiche**: anatomia, fisiologia, tricologia, chimica, igiene e sicurezza – necessarie per dare una base scientifica alle tue competenze;

⇒ materie di **cultura aziendale** come psicologia della comunicazione, diritto, gestione d'impresa;

COSTO:

1° anno 2700€ finanziabili a rate mensili a tasso 0

2° anno 2900€ finanziabili a rate mensili a tasso 0

Costo di iscrizione: **INCLUSO**

Costo esame finale: **INCLUSO**

Qualifica estetica

Inizio corso: 6 settembre 2021.

Durata: biennale , dal lunedì al giovedì dalle 18:30 alle 22:00 **Ore: totali:** 1800

PRESENTAZIONE: Il nostro corso di Estetica per adulti trasforma la tua **passione** per la bellezza in una **carriera** di successo. Con **i migliori strumenti e docenti,** in soli due anni ottieni una **Qualifica professionale** valida in tutta Italia e UE. Il nostro corso per Estetista non insegna solo "come si fa", ma ti dà **tutte le abilità per avere successo** nel mercato di oggi.

ORIENTAMENTO AL LAVORO:: è previsto un periodo obbligatorio di tirocinio di circa 320 ore all'anno da svolgere presso realtà lavorative del settore.

COMPETENZE

⇒ **laboratori professionali** di trucco, massaggio, manicure e pedicure, cura viso, epilazione; questi workshop dinamici e interattivi sono animati da imprenditrici e professioniste di successo e ti garantiscono una formazione solida e in linea con le richieste del mercato;

⇒ corso incluso di **Cosmetologia** e **Make-up avanzato** per completare la tua formazione e darti ancora più opportunità di carriera;

⇒ studio pratico di materie tecnico-scientifiche: anatomia, fisiologia, dermatologia, cosmetologia, igiene e sicurezza – necessarie per dare una base solida alle tue competenze pratiche;

⇒ materie di cultura aziendale come inglese, psicologia della comunicazione, diritto, gestione aziendale



COSTO:

1° anno 2700€ finanziabili a rate mensili a tasso 0

2° anno 2900€ finanziabili a rate mensili a tasso 0

Costo di iscrizione: **INCLUSO**

Costo esame finale: **INCLUSO**

Specializzazione estetica

Inizio corso: 6 settembre 2021.

Durata: annuale. Lunedì dalle 16:00 alle 22:00 e martedì dalle 18:.30 alle 22:00 **Ore: totali:** 700

PRESENTAZIONE: Il nostro corso di Estetica per adulti trasforma la tua **passione** per la bellezza in una **carriera** di successo. Con **i migliori strumenti e docenti,** in un solo anno ottieni una **specializzazione professionale con valore abilitante,** valida in tutta Italia e UE. Il nostro corso per Estetista non insegna solo "come si fa", ma ti dà **tutte le abilità per avere successo** nel mercato di oggi.

ORIENTAMENTO AL LAVORO:: è previsto un periodo obbligatorio di tirocinio di circa 150 ore all'anno da svolgere presso realtà lavorative del settore.

COMPETENZE

laboratori professionali di trattamenti cosmetici secondo procedure e tecniche avanzate, massaggi corpo e viso, diagnosi, studio apparecchiature specifiche; questi workshop dinamici e interattivi sono animati da imprenditrici e professioniste di successo e ti garantiscono una formazione solida e in linea con le richieste del mercato;

⇒ corso incluso di **Cosmetologia** e **Make-up avanzato** per completare la tua formazione e darti ancora più opportunità di carriera;

⇒ **Studio pratico** di materie tecnico-scientifiche: anatomia, fisiologia, dermatologia, cosmetologia, igiene e sicurezza –necessarie per dare una base solida alle tue competenze pratiche;

⇒ materie di cultura aziendale come marketing digitale, gestione attività, software gestionale, normative specifiche per l'apertura del proprio centro.



COSTO:

1° anno 2700€ finanziabili a rate mensili a tasso 0

Costo di iscrizione: **INCLUSO**

Costo esame finale: **INCLUSO**

Specializzazione acconciatura

Inizio corso: 6 settembre 2021.

Durata: annuale. Lunedì dalle 16:00 alle 22:00 e martedì dalle 18::30 alle 22:00 **Ore: totali:** 900

PRESENTAZIONE: Il nostro corso di Acconciatura per adulti trasforma la tua **passione** per la bellezza in una **carriera** di successo. Con **i migliori strumenti e docenti,** in un solo anno ottieni una **specializzazione professionale con valore abilitante,** valida in tutta Italia e UE. Il nostro corso per Acconciatore non insegna solo "come si fa", ma ti dà **tutte le abilità per avere successo** nel mercato di oggi.

ORIENTAMENTO AL LAVORO:: è previsto un periodo obbligatorio di tirocinio di circa 600 ore all'anno da svolgere presso realtà lavorative del settore.

COMPETENZE

laboratori professionali secondo procedure e tecniche avanzate, ultime tendenze, lettura immagine con vari tipi di tagli di tendenza, trasformazioni giorno e sera, acconciature artistiche, tecniche avanzate di colorazione ; questi workshop dinamici e interattivi sono animati da imprenditrici e professioniste di successo e ti garantiscono una formazione solida e in linea con le richieste del mercato;

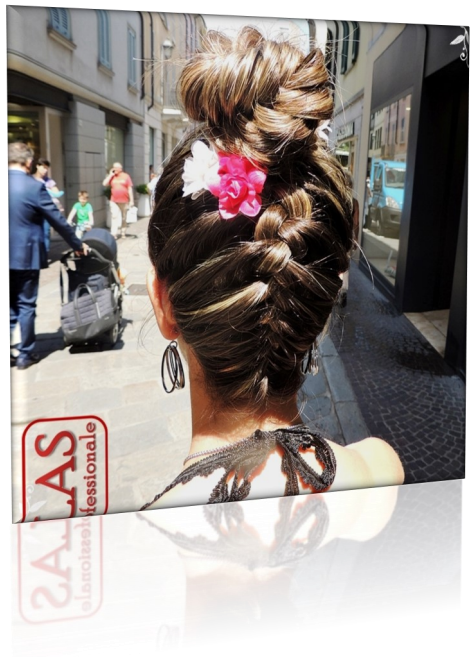

⇒ **Studio pratico** di materie tecnico-scientifiche: anatomia, fisiologia, dermatologia, cosmetologia, igiene e sicurezza –necessarie per dare una base solida alle tue competenze pratiche;

⇒ Materie di cultura aziendale come **marketing digitale,** gestione attività, software gestionale, normative specifiche per l'apertura del proprio centro.

COSTO:

1° anno 2700€ finanziabili a rate mensili a tasso 0

Costo di iscrizione: **INCLUSO**

Costo esame finale: **INCLUSO**

OSS – Operatore Socio Sanitario

Inizio corso: 6 settembre 2021. **Fine corso:** 15 febbraio 2022.

Orario: Dal lunedì al giovedì dalle 14 alle 20, in parte ONLINE

Ore totali: 550 + 450 di stage

in collaborazione con Centro di Formazione LARIO FORM

PRESENTAZIONE: In un mercato del lavoro fortemente deficitario di profili professionali qualificati, i nostri **Corsi OSS** puntano a formare **veri e propri professionisti della sfera socio-sanitaria**, capaci di aiutare le persone più deboli, malate o in difficoltà ad adempiere ai propri bisogni primari (Quali, ad esempio, le semplici attività di mangiare e bere, vestirsi e lavarsi, così naturali eppure cariche di problemi e fastidi per chi non è abile al 100%), oppure di assistere malati e anziani nella degenza presso strutture socio-sanitarie, ospedali, RSA, case famiglia o domicili.
Insomma, la qualifica dell'OSS è un attestato di **valore etico**, prima che un segno distintivo di professionalità.

ORIENTAMENTO AL LAVORO: è previsto un periodo obbligatorio di tirocinio di circa 450 ore all'anno da svolgere presso realtà lavorative del settore.

PERCORSO FORMATIVO:

⇒ profilo e competenze dell'OSS

⇒ assistenza socio-sanitaria

⇒ elementi di infermieristica

⇒ legislazione

⇒ anatomia, fisiologia e patologia

⇒ area psico sociale

⇒ farmocologia

⇒ movimentazione ed elementi fisioterapia



PARTECIPANTI: massimo 20 persone

REQUISITI: Diploma di Scuola Secondaria di Secondo Grado, o Qualifica professionale rilasciata al termine di percorsi regolamentati.

COSTO: 1900€ finanziabili a rate mensili a tasso 0