

Master in Criminologia e Investigazione Criminale + Master in Psicologia Forense

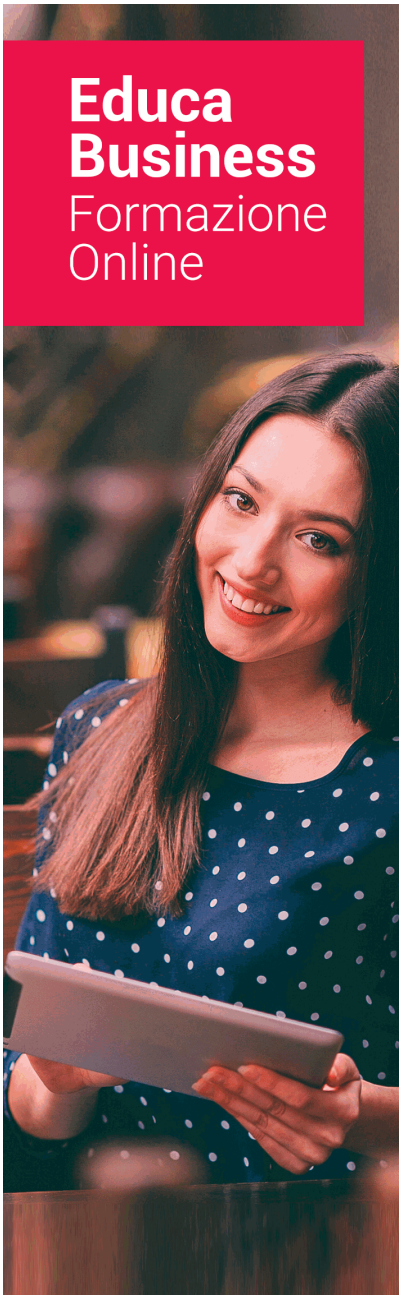

SU EDUCA

Educa Business School è una scuola di Business virtuale, con riconoscimento ufficiale, accreditato per la formazione post-laurea (come formazione supplementare e formazione per l'occupazione), attraverso corsi universitari online e corsi / master online con titolo proprio.

NOI CI IMPEGNIAMO PER LA QUALITÀ

Educa Business School è membro a pieno titolo della Commissione Internazionale di Istruzione a Distanza, (con status consultivo di categoria speciale del Consiglio Economico e Sociale delle NAZIONI UNITE) e conta con il Certificato di Qualità dell'Associazione Spagnola di Normalizzazione e Certificazione (AENOR) in accordo con la normativa ISO 9001, mediante la quale tutte le azioni si Certificano in Qualità.
I contenuti didattici di Educa sono elaborati secondo i parametri di formazione attuale, tenendo conto di un sistema innovativo con tutorato personalizzato. Educa indirizza parte delle sue entrate alla sostenibilità ambientale e civica, affermandosi come un'Azienda Socialmente Responsabile. I titoli accreditati da Educa Business School possono essere certificati con la Apostilla dell'Aia (CERTIFICAZIONE UFFICIALE DI CARATTERE INTERNAZIONALE che dà validità ai Titoli Ufficiali in più di 160 paesi in tutto il mondo).

Anni di esperienza garantiscono il lavoro di insegnamento sviluppato con Educa, sulla base di una metodologia educativa totalmente

Con Educa, abbiamo reinventato la formazione online, in modo che i nostri alunni possano superare in modo flessibile ciascuna delle azioni formative che abbiamo, in tutte le aree del sapere, mediante il sostegno di tutor con esperienza in ogni materia e la garanzia di apprendere i concetti realmente richiesti nel mercato del lavoro.

Master in Criminologia e Investigazione Criminale + Master in Psicologia Forense



DURATA:
3.000 horas

MODALITÀ:
Online

PREZZO:
1.795 €
Include i materiali didacttici, certificato e spese di invio.

CENTRO DI FORMAZIONE:
Educa Business School

Titolo

Doppia Titolo:
- Titolo di Master in Criminologia e Investigazione Criminale con 1500 ore rilasciato da EDUCA BUSINESS SCHOOL come una Business School accreditata per l'insegnamento di formazione superiore post-laurea, con validità professionale a livello internazionale
- Titolo di Master in Psicologia Forense con 1500 ore rilasciato da EDUCA BUSINESS SCHOOL come una Business School accreditata per l'insegnamento di formazione superiore post-laurea, con validità professionale a livello internazionale

Una volta terminato il corso, lo studente riceverà da Educa Business School tramite posta, il titolo di studio che conferma di aver superato con successo tutti i test di conoscenza proposti nello stesso.
La qualifica includerà il nome del corso / master, la sua durata, il nome e la carta d'identità dello studente, il livello conseguito che attesta che lo studente ha superato le prove proposte, le firme del docente e del Direttore del centro e i sigilli delle istituzioni che sostengono la formazione ricevuta.



Educa Business School

como Escuela de Negocios de Formación de Postgrado
EXPIDE EL PRESENTE TÍTULO PROPIO

NOMBRE DEL ALUMNO/A

con D.N.I. XXXXXXXXX ha superado los estudios correspondientes de

Nombre de la Acción Formativa

de 425 horas, perteneciente al Plan de formación de EDUCA BUSINESS SCHOOL en la convocatoria de 2019
Y para que surta los efectos pertinentes queda registrado con Número de Expediente XXXX/XXXX-XXXX-XXXX

Con una calificación de NOTABLE

Y para que conste expido la presente TITULACIÓN en
Granada, a 11 de Noviembre de 2019

La Dirección General
JESÚS MORENO HIDALGO

Sello

Firma del Alumno/a
NOMBRE DEL ALUMNO

RESPONSABILIDAD SOCIAL CORPORATIVA

Descrizione

Questo Master in Criminologia e Investigazione Criminale offre una formazione specializzata in materia. Attualmente, con il termine criminologia si intende la scienza che mira a studiare il crimine come un fatto della vita della persona e della società. Da qui l'importanza della qualificazione di chi vi si dedica. Se lavori nel campo della criminologia o della psicologia giuridica e vuoi conoscere gli aspetti essenziali della psicologia criminale, questo è il tuo momento, con il Master in Analisi e Investigazione Criminale potrai acquisire le conoscenze necessarie per sviluppare queste abilità nel nel miglior modo possibile, tenendo conto dei diversi fattori che influenzano questo ambiente. Questo Master in Psicologia Forense ti offre una formazione specializzata in materia. La psicologia criminale, come le scienze forensi, ha avuto un boom significativo negli ultimi anni. Questo è il motivo per cui è aumentata anche la domanda accademica, soprattutto in paesi come Spagna, Messico e Argentina. I compiti principali della psicologia forense sono raccogliere, analizzare e presentare prove psicologiche per il chiarimento di qualsiasi processo giudiziario; cioè l'esperienza psicologica. Se vuoi dedicarti professionalmente al campo della psicologia e più specificatamente nell'ambito della psicologia forense, questo è il tuo momento, con il master in Psicologia Forense potrai acquisire le conoscenze necessarie per svolgere al meglio questa funzione. Nel campo del diritto e delle questioni legali, la formazione dei professionisti è molto importante, a causa della complessità di questo settore e delle difficoltà che si possono incontrare.

Obiettivi

- Impara concetti generali sulla scienza forense.
- Conoscere gli aspetti essenziali di ferite, lesioni, traumi e il loro studio forense.
- Conoscere le impronte digitali o le prove documentali.
- Conoscere le funzioni, le procedure, le tecniche e gli strumenti della Perizia Giudiziaria.
- Conoscere i diversi tipi di esperienza che possiamo trovare.
- Interpretare il sistema di mediazione e la sua importanza nel coinvolgere gli interessati.
- Identificare il contenuto materiale della criminologia e del diritto penale e differenziarne le somiglianze e le incongruenze.
- Conoscere il concetto di crimine nell'ordinamento giuridico spagnolo e il trattamento dato come fattore legale, sociale e politico - Acquisire il concetto di delinquente, identificando così le circostanze che esentano, mitigano o aggravano la loro responsabilità penale.
- Riconoscere le malattie mentali e l'importanza che hanno per il trattamento del crimine - Identificare il contenuto materiale della criminologia e del diritto penale e differenziare le loro somiglianze e incongruenze.
- Conoscere il concetto di crimine nell'ordinamento giuridico spagnolo e il trattamento dato come fattore legale, sociale e politico - Acquisire il concetto di delinquente, identificando così le circostanze che esentano, mitigano o aggravano la loro responsabilità penale.
- Riconoscere le malattie mentali e l'importanza che hanno per il trattamento della criminalità.
- Comprendere la delinquenza giovanile come un problema sociale.
- Riconoscere la figura della vittima come membro del crimine.
- Analizzare i diversi metodi di prevenzione della criminalità.
- Conoscere gli aspetti fondamentali della psicologia criminale.
- Classificare e caratterizzare la vittima.
- Conoscere i fattori rilevanti nel processo di testimonianza.
- Fare una previsione del comportamento criminale.
- Stabilire le conoscenze in scienze forensi necessarie per la cura delle vittime che hanno subito traumi o violenze.
- Identificare lesioni e decessi causati da azioni criminali.
- Stabilire le capacità necessarie per interagire con i parenti delle vittime.
- Conoscere la legislazione che regola questo tipo di attività.
- Riconoscere i parametri etico-legali dell'attività.
- Identificare il contenuto materiale della criminologia e del diritto penale.
- Conoscere il concetto di criminalità nel sistema giuridico spagnolo.
- Acquisire il concetto di delinquente, nonché identificare le circostanze che esaminano la loro responsabilità penale.
- Riconoscere le malattie mentali e l'importanza che hanno per il trattamento della criminalità.
- Riconoscere la figura della vittima come membro del crimine.
- Saper interpretare al meglio la psicologia carceraria, insieme alla psicologia nelle indagini sui crimini.
- Impara le diverse aree di azione della psicologia politica e delle forze armate.
- Scopri i diversi tipi di valutazione psicologica forense.
- Conoscere e avvicinarsi al diritto penale prendendo come riferimento il crimine.
- Determinare le conseguenze del crimine in base alle sue conseguenze.
- Indagare sul crimine contro le persone, il patrimonio e l'ordine socio-economico.
- Interpretare le sanzioni previste in base ai delitti commessi da minori e le loro ripercussioni sociali e personali.
- Sottolineare l'importanza della mediazione penale oggi.

A chi è destinato

Questo Master in Criminologia e Investigazioni Criminale è rivolto a tutti quei professionisti di questo ramo professionale. Inoltre, questo master in Analisi e investigazione criminale è rivolto a tutti coloro che vogliono ampliare le proprie conoscenze e apprendere tutto ciò che riguarda l'analisi e l'indagine criminale.

A cosa ti prepara

Questo Master in Criminologia e Investigazione Criminale ti prepara per una qualifica professionale. Questo Master in Analisi e Investigazione Criminale ti prepara ad ottenere una formazione teorico-metodologica e scientifica, che la prepara ad analizzare in modo ampio e approfondito la natura della criminologia, i suoi metodi e processi, l'oggetto della stessa, nonché l'azione nei confronti dei minori autori di reati e la prevenzione della criminalità. Questo Master in Psicologia Forense ti prepara per una qualifica professionale. Questo Master in Psicologia Forense ti prepara a conoscere a fondo il settore giuridico nel contesto della psicologia forense, acquisendo i fattori essenziali che influenzano questo fenomeno e imparando le tecniche per effettuare valutazioni nel campo della psicologia forense.

Sbocchi Professionali

Criminologia, diritto, sociologia, psicologia, lavoratori ed educatori sociali. Funzionari dell'Amministrazione della giustizia, delle istituzioni penitenziarie, membri delle forze e dei corpi di sicurezza dello Stato, ecc. con questo Master potrai sviluppare la tua carriera professionale in: - Competenza giudiziaria in psicologia - Consulente legale in criminologia - Psicologo esperto in area criminalistica - Membro del FFCC specializzato in Psicologia Forense - Ricerca in Psicologia Forense

Modalità di pagamento

- Carta di credito
- Bonifico
- Paypal

Altri: PayU, Sofort, Western Union, SafetyPay

Opzioni di pagamento a rate
+ Spedizione gratuita.



Finanziamiento

Agevolazioni economiche e finanziamiento 100%.

10% Borsa di studio per studenti: come premio per la lealtà e la fiducia, offriamo una borsa di studio a tutti coloro che hanno frequentato alcuni dei nostri corsi di formazione in passato.



Metodologia e Tutoraggio

Il modello educativo per il quale Euroinnova punta è quello dell'**apprendimento collaborativo** con un metodo di insegnamento completamente interattivo, che facilita lo studio e migliora l'assimilazione concettuale, sommando sforzi, talenti e competenze. Gli studenti hanno un **team di insegnanti** specializzato in tutte le aree.

Forniamo vari mezzi che avvicinano la comunicazione studente tutor, adattandoci alle circostanze di ogni utente.

Mettiamo a disposizione una **piattaforma web** dove si possono trovare tutti i contenuti dell'azione formativa. Attraverso questa potrai studiare e comprendere il programma mediante attività pratiche, autovalutazioni e una valutazione finale, avendo accesso al contenuto 24 ore al giorno. Il nostro livello di esigenza è sostenuto da un **accompagnamento personalizzato**.



Social Media

Seguici sui nostri social network e diventa parte della nostra grande **community educativa**, dove potrai partecipare ai forum, accedere a contenuti interessanti, condividere materiale didattico e interagire con gli altri alunni, ex alunni e insegnanti. Inoltre, saprai prima di chiunque altro le promozioni e le borse di studio tramite le nostre pubblicazioni, così come potrai contattarci direttamente per ottenere informazioni e risolvere ogni tuo dubbio.



Reinventiamo la Formazione Online



Più di 150 corsi Universitari

Contiamo con più di 150 corsi garantiti da diverse Università di riconosciuto prestigio.



Campus 100% Online

Forniamo i nostri programmi formativi mediante un campus online adattato a qualsiasi tipo di dispositivo.

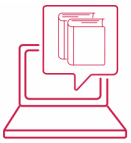

Ampio Catalogo

I nostri studenti hanno a disposizione un ampio catalogo formativo su diverse aree del sapere.



Personale Docente

Contiamo con un team di insegnanti specializzati che realizzano un programma personalizzato durante il percorso formativo dell'alunno/a.

Il nostro garante AEC e AECA

Siamo sostenuti dall'Associazione Spagnola di Qualità (AEC) che fissa i più alti criteri di qualità nella formazione e facciamo parte dell'Associazione di Contabilità Spagnola e dell'Amministrazione di Imprese (AECA), dedicata alla ricerca d'avanguardia nella gestione aziendale.



Club degli Alunni/e

Servizio gratuito che permette ai nostri alunni di far parte di un'estesa comunità virtuale che gode di molteplici vantaggi: borse di studio, sconti e promozioni per la formazione. Si possono stabilire relazioni con alunni/e che frequentano gli stessi corsi, condividere opinioni, documenti, esercizi e un'infinità di interessi in comune.

Tirocini

Facilitiamo la realizzazione di tirocini in aziende, occupandoci delle offerte professionali rivolte ai nostri alunni/e. Offriamo la possibilità di svolgere tirocini presso enti relazionati con la formazione ricevuta nella nostra scuola.

Rivista Digitale

Gli alunni possono scaricare articoli su e-learning, pubblicazioni sulla formazione a distanza, articoli di opinione, notizie sui concorsi pubblici, concorsi dell'amministrazione, fiere sulla formazione e altre risorse attualizzate di interesse.

Innovazione e qualità

Offriamo il contenuto più attuale e innovativo, rispondendo alle realtà aziendali e all'ambiente in evoluzione, con una alta rigorosità accademica combinata con una formazione pratica.

Accreditamenti e Riconoscimenti

Programma

PARTE 1. CRIMINOLOGIA

UNITÀ DIDATTICA 1. INTRODUZIONE ALLE SCIENZE PENALI
UNITÀ DIDATTICA 2. LA CRIMINOLOGIA E IL DIRITTO PENALE
UNITÀ DIDATTICA 3. IL DELITTO
UNITÀ DIDATTICA 4. IL DELINQUENTE
UNITÀ DIDATTICA 5. DISTURBI PSICOLOGICI
UNITÀ DIDATTICA 6. DELINQUENTI MINORENNI
UNITÀ DIDATTICA 7. LA VITTIMA
UNITÀ DIDATTICA 8. PREVENZIONE DELLA DELINQUENZA

PARTE 2. PSICOLOGIA CRIMINALE

UNITÀ DIDATTICA 1. PSICOLOGIA CRIMINALE
UNITÀ DIDATTICA 2. ATTENUANTI, ESISTENTI E AGGRAVANTI
UNITÀ DIDATTICA 3. VITTIMOLOGIA
UNITÀ DIDATTICA 4. PSICOLOGIA DEL TESTIMONE
UNITÀ DIDATTICA 5. PSICOLOGIA DEL DELITTO E DEL DELINQUENTE
UNITÀ DIDATTICA 6. INVESTIGAZIONE CRIMINALE
UNITÀ DIDATTICA 7. PREVISIONE DI CONDOTTA CRIMINALE

PARTE 3. DIRITTO PENALE

MODULO 1. DIRITTO PENALE I

UNITÀ DIDATTICA 1. CONCETTI FONDAMENTALI DEL DIRITTO PENALE
UNITÀ DIDATTICA 2. IL DIRITTO PENALE NELL'ORDINAMENTO GIURIDICO SPAGNOLO
UNITÀ DIDATTICA 3. APPLICAZIONE DELLA LEGGE NEL TEMPO E NELLO SPAZIO
UNITÀ DIDATTICA 4. LA TEORIA COMPORTAMENTALE
UNITÀ DIDATTICA 5. LA TIPICITÀ DEL CRIMINE
UNITÀ DIDATTICA 6. IL DELITTO DOLOSO
UNITÀ DIDATTICA 7. IL DELITTO IMPRUDENTE
UNITÀ DIDATTICA 8. IL REATO DI OMISSIONE

MODULO 2.DIRITTO PENALE II

UNITÀ DIDATTICA 1. L'ITER CRIMINIS
UNITÀ DIDATTICA 2. DELINQUENZA
UNITÀ DIDATTICA 3.ANTIJURIDICITY
UNITÀ DIDATTICA 4. LA COLPEVOLEZZA
UNITÀ DIDATTICA 5. L'IMPUTABILITÀ DEL REATO
UNITÀ DIDATTICA 6. LA PUNIBILITÀ DEI REATI
UNITÀ DIDATTICA 7.CONCORSO DI REATI
UNITÀ DIDATTICA 8. IL SISTEMA PENALE NELL'ORDINAMENTO PENALE
UNITÀ DIDATTICA 9. MISURE DI SICUREZZA E DI REINSERIMENTO SOCIALE

PARTE 4. INFERMERIA FORENSE E CRIMINOLOGIA

MODULO 1. CRIMINOLOGIA

UNITÀ DIDATTICA 1. PERSONALITÀ DEL SOGGETTO
UNITÀ DIDATTICA 2. CRIMINOLOGIA: PRINCIPI E LIVELLI DI INTERPRETAZIONE
UNITÀ DIDATTICA 3. METODI E TECNICHE DI INVESTIGAZIONE
UNITÀ DIDATTICA 4. FATTORI CRIMINOGENI

MODULO 2. INFERMERIA FORENSE

UNITÀ DIDATTICA 5. INTERVENTI IN INFERMERIA FORENSE: IDENTIFICAZIONE DELLE FERITE
UNITÀ DIDATTICA 6.PERFORMANCE IN INFERMIERISTICA FORENSE: SIMULAZIONE E DISSIMULAZIONE
UNITÀ DIDATTICA 7. PERFORMANCE IN INFERMIERISTICA FORENSE: TOSSICOLOGIA
UNITÀ DIDATTICA 8. PERFORMANCE IN INFERMIERISTICA FORENSE: VIOLENZA E ABUSO SESSUALE
UNITÀ DIDATTICA 9. PERFORMANCE IN INFERMIERISTICA FORENSE: RACCOLTA DI EVIDENZE E DOCUMENTAZIONE

PARTE 5. PSICOLOGIA FORENSE

MODULO 1. PSICOLOGIA FORENSE

UNITÀ DIDATTICA 1. GLI PSICOLOGI CHE LAVORANO PER LE CORTE DI GIUSTIZIA IN SPAGNA
UNITÀ DIDATTICA 2.LA PERIZIA PSICOLOGICA DELLA VITTIMA
UNITÀ DIDATTICA 3. LA PERIZIA PSICOLOGICA DEL DELINQUENTE
UNITÀ DIDATTICA 4. ASPETTI FONDAMENTALI NELLA PSICOLOGIA FORENSE
UNITÀ DIDATTICA 5.TECNICHE DI VALUTAZIONE SPECIFICHE NELL'AMBITO DELLA PSICOLOGIA FORENSE
UNITÀ DIDATTICA 6. DISTURBI MENTALI E RESPONSABILITÀ

MODULO 2. PERITO GIUDIZIARIO

UNITÀ DIDATTICA 1. PERIZIA E VALUTAZIONE
UNITÀ DIDATTICA 2. NORMATIVA DI BASE NAZIONALE
UNITÀ DIDATTICA 3. I PERITI
UNITÀ DIDATTICA 4. IL RICONOSCIMENTO DA PARTE DI UN PERITO
UNITÀ DIDATTICA 5. LEGISLAZIONE RELATIVA ALL'ESERCIZIO DELLA PROFESSIONE NEI TRIBUNALI E VALUTAZIONE DELLE PROVE ESPERTE
UNITÀ DIDATTICA 6. LA RESPONSABILITÀ
UNITÀ DIDATTICA 7.ELABORAZIONE DELLA RELAZIONE TECNICA
UNITÀ DIDATTICA 8. ELABORAZIONE DELLA PERIZIA TECNICA

MODULO 3. ELABORAZIONE DI RELAZIONI DI ESPERTI

UNITÀ DIDATTICA 1. PERITO, PERIZIA E VERBALE DELLA POLIZIA
UNITÀ DIDATTICA 2. PROVE GIUDIZIARIE ED EXTRAGIUDIZIALI
UNITÀ DIDATTICA 3.ELABORAZIONE DELLA RELAZIONE TECNICA
UNITÀ DIDATTICA 4. ELABORAZIONE DELLA PERIZIA TECNICA
UNITÀ DIDATTICA 5. VALUTAZIONE DELLE PROVE DELL'ESPERTO

MODULO 4. PRESTAZIONI DELLO PSICOLOGO FORENSE IN AREE SPECIFICHE

UNITÀ DIDATTICA 1. PSICOLOGIA GIURIDICA E MINORI
UNITÀ DIDATTICA 2.PSICOLOGIA GIURIDICA E DIRITTO DI FAMIGLIA
UNITÀ DIDATTICA 3. PSICOLOGIA DELLA POLIZIA E DELLE FORZE ARMATE

MODULO 5. COMPETENZE FORENSE E CONSULENZA PSICOLOGICA IN DIRITTO CIVILE, FAMIGLIA E LAVORO

UNITÀ DIDATTICA 1. FONDAMENTI GIURIDICI E PROCEDURALI
UNITÀ DIDATTICA 2. TECNICHE PSICOLOGICHE (I)

UNITÀ DIDATTICA 3. TECNICHE PSICOLOGICHE (II)
UNITÀ DIDATTICA 4. AREE DI APPLICAZIONE
UNITÀ DIDATTICA 5. DIRITTO CIVILE
UNITÀ DIDATTICA 6.DIRITTO DI FAMIGLIA (I)
UNITÀ DIDATTICA 7.DIRITTO DI FAMIGLIA (II)
UNITÀ DIDATTICA 8. DIRITTO DEL LAVORO (I)
UNITÀ DIDATTICA 9. DIRITTO DEL LAVORO (II)
UNITÀ DIDATTICA 10. MEDIAZIONE

MODULO 6. PSICOLOGIA CRIMINALE

UNITÀ DIDATTICA 1. PSICOLOGIA CRIMINALE
UNITÀ DIDATTICA 2. ATTENUANTI, ESISTENTI E AGGRAVANTI
UNITÀ DIDATTICA 3. VITTIMOLOGIA
UNITÀ DIDATTICA 4. PSICOLOGIA DEL TESTIMONE
UNITÀ DIDATTICA 5. PSICOLOGIA DEL DELITTO E DEL DELINQUENTE
UNITÀ DIDATTICA 6. INVESTIGAZIONE CRIMINALE
UNITÀ DIDATTICA 7. PREVISIONE DI CONDOTTA PENALE