MARE NOSTRUM
BUSINESS SCHOOL

DOPPIO TITOLO

MASTER IN ASSISTENTE DI PEDIATRIA

+

MASTER IN EMERGENZE PEDIATRICHE

ITMNBS104

- DIPLOMA CERTIFICATO DA UN NOTAIO EUROPEO -





MASTER IN ASSISTENTE DI PEDIATRIA + MASTER IN EMERGENZE PEDIATRICHE

METODOLOGIA

Questo Titolo è rivolto a imprenditori, manager, lavoratori, studenti e chiunque intenda acquisire le conoscenze necessarie in relazione a questo campo professionale.

Permette di conoscere lo sviluppo prenatale, la cura generale nell'infanzia, i disturbi del sonno, il saper mangiare, i problemi con il controllo degli sfinteri, la separazione dei genitori, l'ansia nei bambini, l'autostima infantile, le patologie dell'educazione infantile, le malattie del neonato, le malattie infantili, la psicologia in età infantile, la psicologia infantile clinica, il trattamento psicologico, il primo soccorso in pediatria, le emergenze pediatriche, la pediatria generale, tra gli altri concetti relativi al tema del corso.

L'alunno riceverà l'accesso ad un corso iniziale dove potrà conoscere la metodologia di apprendimento, il titolo che riceverà, il funzionamento del Campus Virtuale, cosa fare una volta terminato il corso e informazioni su Grupo Tarraco.

BROCHURE DELLA FORMAZIONE

CARICA LETTIVA DI 600H

MODALITÀ ONLINE

DURATA FINO AD UN ANNO

CAMPUS VIRTUALE

TUTORAGGIO INDIVIDUALE

LINGUA ITALIANO

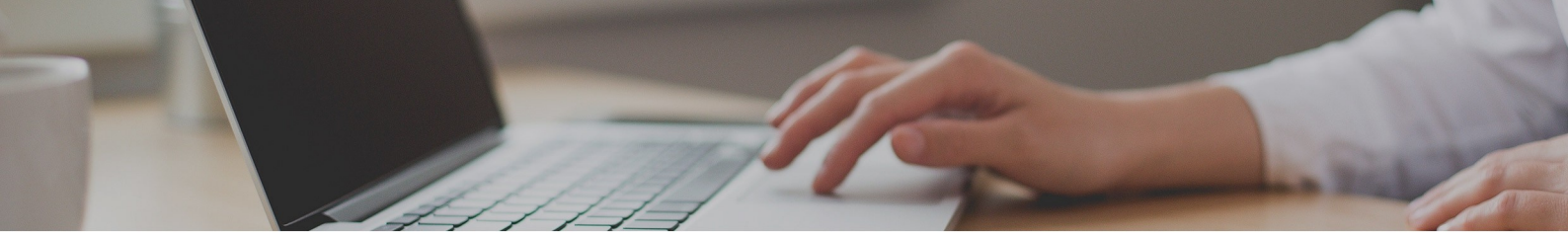

IMPORTO TOTALE

VALORE ATTUALE:
~~2380€~~ 595€

PAGAMENTO FRAZIONATO DISPONIBILE

DIVERSE MODALITÀ DI PAGAMENTO

SPEDIZIONE DEL DIPLOMA INCLUSA

ACCREDITAMENTO

Un volta terminati gli studi e aver superato la prova di valutazione, l'alunno riceverà diploma che certifica il "MASTER IN ASSISTENTE DI PEDIATRIA + MASTER IN EMERGENZE PEDIATRICHE", di MARE NOSTRUM BUSINESS SCHOOL, avallato, grazie alla nostra condizione di soci, dal AEEN, cioè la massima istituzione spagnola per la formazione e la qualità. Il nostri titoli, inoltre, possiedono il marchio del Notaio Europeo, che garantisce la validità, i contenuti e l'autenticità dei titoli, a livello nazionale e internazionale.

Tutti i diplomi possono disporre dell'Apostilla dell'Aia, che riconosce e garantisce l'autenticità e la validità del Diploma in qualsiasi paese firmatario dell'accordo.

**Il contenuto è orientato all'acquisizione di una formazione teorica complementare. Questa formazione non porta all'ottenimento di una qualifica ufficiale.*



PROGRAMMA DI STUDI

PARTE 1. ASSISTENTE DI PEDIATRIA

MODULO 1. SVILUPPO BIOLOGICO DEL BAMBINO

UNITÀ DIDATTICA 1. SVILUPPO PRENATALE

1. Tappe dello sviluppo prenatale
2. L'eredità genetica
3. Problemi nello sviluppo prenatale

UNITÀ DIDATTICA 2. IL BAMBINO DA 0 A 15 MESI

1. Nascita
2. Sviluppo fisico e psicomotorio
3. Sviluppo sensoriale e percettivo
4. Sviluppo cognitivo
5. Sviluppo del linguaggio
6. Sviluppo psicosociale e affettivo

UNITÀ DIDATTICA 3. IL BAMBINO DA 1 A 3 ANNI

1. Sviluppo fisico e psicomotorio
2. Sviluppo cognitivo
3. Sviluppo del linguaggio
4. Sviluppo psicosociale e affettivo

UNITÀ DIDATTICA 4. IL BAMBINO DA 3 A 6 ANNI

1. Sviluppo psicomotorio
2. Sviluppo cognitivo
3. Sviluppo del linguaggio
4. Sviluppo psicosociale e affettivo

UNITÀ DIDATTICA 5. IL BAMBINO DA 6 A 9 ANNI

1. Sviluppo fisico e motorio
2. Sviluppo cognitivo
3. Sviluppo del linguaggio
4. Sviluppo psicosociale e affettivo

UNITÀ DIDATTICA 6. IL BAMBINO DA 9 A 12 ANNI

1. Sviluppo fisico
2. Sviluppo del linguaggio e la comunicazione
3. Sviluppo psicosociale e affettivo

Riepilogo
Spazio didattico
Soluzioni

MODULO 2. CURE GENERALI PER L'INFANZIA

UNITÀ DIDATTICA 1. CURE GENERALI PER IL BEBÈ

1. Cure immediate per il neonato
2. Caratteristiche fisiologiche e neurologiche del neonato
3. Comportamento del neonato
4. Idratazione ed alimentazione del neonato
5. Età di gestazione. Prematurità
6. Complicazioni del prematuro
7. Caratteristiche morfologiche del prematuro
8. Pronostico del prematuro
9. Assistenza e trattamento del prematuro
10. Neonati con distrofia SGA o IUGR
11. Postmaturità
12. Gemellarità

UNITÀ DIDATTICA 2. CURE IGIENICHE DI BASE DEL BEBÈ

1. Puericultura preventiva
2. Igiene dell'ambiente
3. Controlli medici periodici
4. Cure specializzate e igiene del bebè

UNITÀ DIDATTICA 3. DISTURBI DEL SONNO

1. Introduzione
2. Tipi di sonno
3. Le grandi preoccupazioni della Pediatria
4. Problemi di sonno in bambini e adolescenti
5. Insonnia infantile

UNITÀ DIDATTICA 4. SAPER MANGIARE

1. Abitudini alimentari
2. I principali errori alimentari
3. Situazioni tipiche e come superarle

UNITÀ DIDATTICA 5. PROBLEMI CON IL CONTROLLO DEGLI SFINTERI

1. Introduzione
2. Enuresi
3. Controllo degli sfinteri. Fattori fisici
4. Controllo degli sfinteri. Fattori psicologici
5. Allenamento nella ritenzione e controllo
6. Allarmi per l'enuresi
7. Allenamento per mantenere il letto asciutto
8. Encopresi

UNITÀ DIDATTICA 6. LINEE GUIDA PER I GENITORI PER SVILUPPARE IL CONTROLLO DEGLI SFINTERI

1. Introduzione
2. Cosa possono fare i padri e le madri per aiutare il bambino
3. Cosa succede con un bambino con difficoltà?
4. Controllo intestinale

UNITÀ DIDATTICA 7. SEPARAZIONE DEI GENITORI

1. Introduzione
2. Cambiamenti nella famiglia causati dal divorzio
3. Fasi del divorzio
4. Il bambino al centro della separazione
5. Compiti del pediatra
6. Cosa deve dire il pediatra ai genitori?

UNITÀ DIDATTICA 8. ANSIA IN BAMBINI CON GENITORI SEPARATI

1. Introduzione
2. L'ansia
3. Disordini a causa dell'ansia
4. Disturbo d'ansia da separazione nei figli di genitori divorziati
5. Esempio di indagine

UNITÀ DIDATTICA 9. LE GELOSIE INFANTILI

1. Cos'è la gelosia infantile?
2. Alcuni esempi reali
3. Differenza tra rivalità, invidia e gelosia
4. Quali sono le cause del comportamento geloso?

UNITÀ DIDATTICA 10. ANALISI DEL DISEGNO INFANTILE

1. Introduzione
2. Aspetti del disegno
3. Fasi attraverso le quali passa il disegno infantile

UNITÀ DIDATTICA 11. AUTOSTIMA INFANTILE

1. Introduzione
2. Come si costruisce l'autostima?
3. Origini dell'autostima
4. Importanza dell'autostima
5. Valutazione dell'autostima
6. Influenza dei genitori e degli insegnanti sullo sviluppo dell'autostima

Riepilogo
Spazio didattico
Soluzioni

MODULO 3. PRIMO SOCCORSO IN PEDIATRIA

UNITÀ DIDATTICA 1. INTRODUZIONE AL PRIMO SOCCORSO

1. Principi di intervento nel primo soccorso
2. Terminologia clinica
3. Valutazione dello stato del bambino ferito: valutazione primaria e secondaria
4. Legislazione del primo soccorso
5. Conoscere o identificare le lesioni
6. Risorse necessarie e disponibili
7. Fasi dell'intervento sanitario di emergenza
8. Esplorazione della vittima

UNITÀ DIDATTICA 2. ANATOMIA PATOLOGICA DEL BAMBINO

1. Introduzione all'anatomia patologica
2. Lo scheletro
3. Sistema muscolare
4. Sistema nervoso
5. Organi di senso
6. Altri sistemi del corpo umano

UNITÀ DIDATTICA 3. PRINCIPALI MALATTIE INFANTILI

1. Caratteristiche del bambino malato
2. Malattie infettive
3. Malattie batteriche
4. Malattie respiratorie
5. Patologie dell'orecchio
6. Malattie della pelle
7. Malattie degli occhi
8. Patologia urinaria: infezione urinaria
9. Patologia addominale: appendicite
10. Patologia del sangue: anemia
11. Anoressia
12. Diabete Mellito o tipo 1
13. Malattia Celiaca

UNITÀ DIDATTICA 4. INCIDENTI IN PEDIATRIA

1. Introduzione. Generalità
2. Tipi di incidenti in base all'età del bambino
3. Ferite
4. Emorragie
5. Ustioni
6. Valutazione delle ustioni
7. Introduzione di corpi estranei
8. Asfissia
9. Intossicazione
10. Trattamento generale delle intossicazioni
11. Intossicazioni più frequenti in pediatria

UNITÀ DIDATTICA 5. SUPPORTO VITALE DI BASE: RCP PEDIATRICA

1. Introduzione
2. Posizione di sicurezza della vittima
3. Misurazione dei parametri vitali
4. Sequenza del Supporto Vitale di Base
5. Il Supporto Vitale di Base in pediatria: RCP pediatrica
6. A mo' di sintesi

Riepilogo
Spazio didattico
Soluzioni
Glossario

PARTE 2. EMERGENZE PEDIATRICHE

UNITÀ DIDATTICA 1. IL PRONTO SOCCORSO

Introduzione

1. Il Pronto soccorso
    - Organizzazione del pronto soccorso
2. Qualità nel pronto soccorso
3. Protocollo di sedazione e trattamento del dolore al pronto soccorso
    - Sedazione nel paziente terminale
    - Trattamento del dolore al pronto soccorso
4. Modelli di relazione tra il paziente e il personale sanitario
    - Modello dei ruoli della relazione medico-paziente
    - Modello di partecipazione tra il personale sanitario e il paziente
    - Modello di relazione interpersonale tra il personale sanitario e il paziente

Glossario
Riepilogo
Spazio didattico
Soluzioni

UNITÀ DIDATTICA 2. PEDIATRIA GENERALE

Introduzione

1. Adenopatie
    - Diagnosi
    - Trattamento
2. Alterazioni idro-elettrolitiche
    - Trattamento in base al tipo di alterazione
3. Dolore toracico
    - Cause del dolore toracico
    - Diagnosi e valutazione
4. Pianto inconsolabile
    - Diagnosi
    - Trattamento
5. Maltrattamento infantile

- Abusi sessuali

6. Porpora
   - Trattamento
7. Sincope
   - Classificazione
   - Diagnosi. Anamnesi, esplorazione fisica e trattamento

Glossario
Riepilogo
Spazio didattico
Soluzioni

UNITÀ DIDATTICA 3. EMERGENZE NEL NEONATO

Introduzione

1. Sepsi neonatale
   - Diagnosi
   - Trattamento
2. Ittero neonatale
   - Diagnosi
   - Esplorazione
   - Trattamento
3. Cardiopatie congenite nel periodo neonatale
   - Tipi di cardiopatia
   - Diagnosi
4. Shock nel neonato
   - Trattamento
5. Convulsioni neonatali
   - Diagnosi
   - Trattamento
6. Il lattante con il rifiuto del cibo

Glossario
Riepilogo
Spazio didattico
Soluzioni

UNITÀ DIDATTICA 4. PATOLOGIE TRAUMATICHE

Introduzione

1. Traumi cranio-encefalici
   - Diagnosi
   - Gestione del paziente con TCE in pronto soccorso
2. Traumi addominali
   - Anamnesi
   - Esplorazione
   - Intervento al pronto soccorso
3. Zoppia infantile
   - Eziologia della zoppia
   - Diagnosi della zoppia

4. Politrauma infantile
5. Trauma renale

Glossario
Riepilogo
Spazio didattico
Soluzioni

UNITÀ DIDATTICA 5. EMERGENZE INFETTIVE

Introduzione

1. Meningite
    - Diagnosi
    - Trattamento
2. Encefalite
    - Diagnosi
    - Trattamento
3. Polmonite
    - Polmonite acquisita dalla comunità
4. Sindrome febbrile
5. Otite media acuta
    - Mastoidite acuta
6. Varicella-zoster

Glossario
Riepilogo
Spazio didattico
Soluzioni

UNITÀ DIDATTICA 6. EMERGENZE RESPIRATORIE E CARDIACHE

Introduzione

1. Crisi asmatica
    - Trattamento
2. Pertosse
    - Diagnosi
    - Trattamento
3. Bronchiolite acuta
    - Diagnosi
    - Trattamento
4. Insufficienza cardiaca
    - Diagnosi eziologica e trattamento
5. Il bambino cianotico
    - Diagnosi

Glossario
Riepilogo
Spazio didattico
Soluzioni

UNITÀ DIDATTICA 7. EMERGENZE NEUROLOGICHE, NEFROUROLOGICHE E DIGESTIVE

Introduzione

1. Cafalea
    - Diagnosi e trattamento
2. Disturbi parossistici non epilettici
    - Classificazione dei disturbi parossistici non epilettici
3. Infezione del tratto urinario
    - Diagnosi
    - Trattamento
4. Sindrome nefrotica
    - Trattamento
5. Emorragia gastrointestinale
    - Diagnosi
    - Trattamento

Glossario
Riepilogo
Spazio didattico
Soluzioni

UNITÀ DIDATTICA 8. INCIDENTI

Introduzione

1. Incidenti a causa di animali. Morsi
    - Sintomi e diagnosi in caso di morso di animale
2. Intossicazione a causa di monossido di carbonio
    - Intervento al pronto soccorso
    - Trattamento
3. Ustioni
    - Trattamento
4. Ingestione di corpi estranei
    - Aspirazione di corpi estranei
5. Sindrome da semi-annegamento
    - Alterazioni e lesioni
6. Intossicazioni da detergenti

Glossario
Riepilogo
Spazio didattico
Soluzioni

UNITÀ DIDATTICA 9. EMERGENZE ONCO-EMATOLOGICHE

Introduzione

1. Emergenze oncologiche
2. Chetoacidosi diabetica
    - Trattamento
3. Ipoglicemia
4. Patologie surrenale acuta
5. Patologia tiroidea
6. Anemia acuta, metaemoglobinemia e anemia emolitica

Glossario
Riepilogo
Spazio didattico
Soluzioni

UNITÀ DIDATTICA 10. ALTRE EMERGENZE PEDIATRICHE

Introduzione

1. Emergenze orali
    - Infezione orale
    - Trauma orale
2. Emergenze psichiatriche
    - Emergenze psichiatriche reali
3. Orticaria e Angioedema
    - Valutazione clinica e trattamento
4. Vomito
    - Anamnesi ed esplorazione del paziente
5. Sindrome di Reye
    - Diagnosi e trattamento
6. Shock anafilattico
    - Diagnosi
7. Malattia di Kawasaki
    - Trattamento

Glossario
Riepilogo
Spazio didattico
Soluzioni