MARE NOSTRUM
BUSINESS SCHOOL

MASTER

MASTER IN PSICOLOGIA CRIMINALE

ITMNBS107

- DIPLOMA CERTIFICATO DA UN NOTAIO EUROPEO -





METODOLOGIA

Questo Titolo è rivolto a imprenditori, manager, lavoratori, studenti e chiunque intenda acquisire le conoscenze necessarie in relazione a questo campo professionale.

Permette di conoscere la psicologia criminale, le fasi dell'azione criminale, l'attenuante, l'esente e l'aggravante, la vittimologia, i diritti delle vittime, la giustizia riparativa, l'abuso del diritto, la psicologia del testimone, la credibilità del testimone, la dimenticanza dell'informazione, la patologia del testimone, la psicologia del crimine e dell'autore del reato, la criminalizzazione dei reati e la prevenzione dei crimini, l'indagine penale, i contesti dell'applicazione e la previsione del comportamento criminale, tra gli altri concetti relativi al tema del corso.

L'alunno riceverà l'accesso ad un corso iniziale dove potrà conoscere la metodologia di apprendimento, il titolo che riceverà, il funzionamento del Campus Virtuale, cosa fare una volta terminato il corso e informazioni su Grupo Tarraco.

BROCHURE DELLA FORMAZIONE

CARICA LETTIVA DI 300H

MODALITÀ ONLINE

DURATA FINO AD UN ANNO

CAMPUS VIRTUALE

TUTORAGGIO INDIVIDUALE

LINGUA ITALIANO

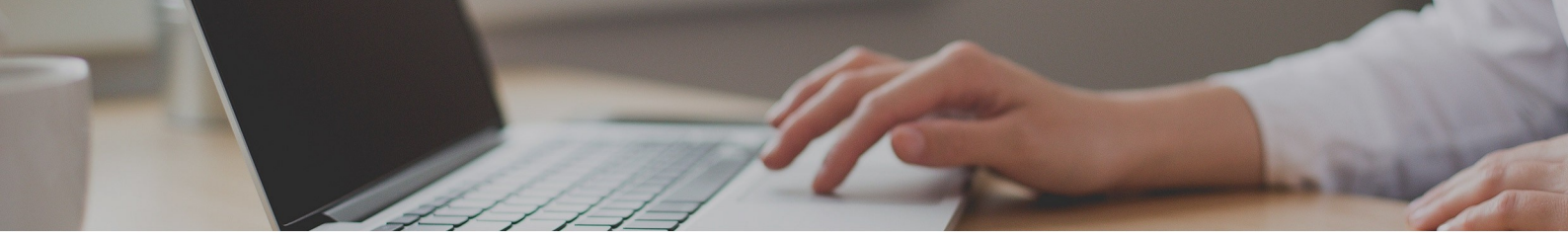

IMPORTO TOTALE

VALORE ATTUALE:
~~1520€~~ 380€

PAGAMENTO FRAZIONATO DISPONIBILE

DIVERSE MODALITÀ DI PAGAMENTO

SPEDIZIONE DEL DIPLOMA INCLUSA

ACCREDITAMENTO

Un volta terminati gli studi e aver superato la prova di valutazione, l'alunno riceverà diploma che certifica il "MASTER IN PSICOLOGIA CRIMINALE", di MARE NOSTRUM BUSINESS SCHOOL, avallato, grazie alla nostra condizione di soci, dal AEEN, cioè la massima istituzione spagnola per la formazione e la qualità. Il nostri titoli, inoltre, possiedono il marchio del Notaio Europeo, che garantisce la validità, i contenuti e l'autenticità dei titoli, a livello nazionale e internazionale.

Tutti i diplomi possono disporre dell'Apostilla dell'Aia, che riconosce e garantisce l'autenticità e la validità del Diploma in qualsiasi paese firmatario dell'accordo.

**Il contenuto è orientato all'acquisizione di una formazione teorica complementare. Questa formazione non porta all'ottenimento di una qualifica ufficiale.*



PROGRAMMA DI STUDI

INTRODUZIONE

MODULO 1. INTRODUZIONE ALLA PSICOLOGIA CRIMINALE

UNITÀ DIDATTICA 1. COSA È LA PSICOLOGIA CRIMINALE O LA CRIMINOLOGIA?

1. Psicologia, sociologia e criminologia
2. Reato e delitto
3. Delinquente o criminale
    - Tipi di reato
4. Aggressività, delinquenza e comportamenti antisociali

UNITÀ DIDATTICA 2. TIPI DI CRIMINOLOGIA

1. Criminologia scientifica
2. Criminologia applicata
3. Criminologia accademica
4. Criminologia analitica
5. Criminologia clinica
6. Criminologie specializzate
    - Criminologia sociale
    - Criminologia demografica
    - Criminologia familiare
    - Criminologia educativa
    - Criminologia transculturale
    - Criminologia del lavoro

Riepilogo
Autovalutazione

MODULO 2. TEORIE CRIMINOLOGICHE I

UNITÀ DIDATTICA 1. COSA SONO LE TEORIE CRIMINOLOGICHE?

UNITÀ DIDATTICA 2. ORIGINE E PRECEDENTI

1. Scuola classica
    - Beccaria: trattato dei delitti e delle pene
    - Bentham: trattato di legislazione civile e penale
    - Howard: lo stato delle carceri
2. Scuola positiva
    - Lombroso: teoria del criminale
    - Ferri: sociologia criminale
    - Garofalo: delitto naturale e delitto universale

Riepilogo
Autovalutazione

MODULO 3. TEORIE CRIMINOLOGICHE II

UNITÀ DIDATTICA 1. CLASSIFICAZIONE DELLE TEROIE CRIMINOLOGICHE

1. Teorie biologiche
    - Tipologia Kretschmer
    - Tipologia Sheldon
2. Teorie psicologiche
    - Psicoanalisi
    - Teoria dell'apprendimento sociale
    - Paradigma del criminale razionale
3. Teorie sociologiche
    - Scuola di Chicago: teoria bioecologica dello sviluppo umano
    - Teoria subculturale della frustrazione
    - Anomia
    - Teoria dei tratti
    - Teoria dell'autocontrollo
    - Criminologia dello sviluppo

UNITÀ DIDATTICA 2. MODELLI ESPLICATIVI DEL COMPORTAMENTO

1. Modello internalista
2. Modello situazionista
3. Modello interazionista

Riepilogo
Autovalutazione

MODULO 4. APPROCCIO ALLA PSICOLOGIA CRIMINALE

UNITÀ DIDATTICA 1. PSICOLOGIA CRIMINALE VS. PSICOLOGIA FORENSE

UNITÀ DIDATTICA 2. AREE PSICOLOGICHE DI STUDIO DELLA CRIMINALITÀ

1. Psicologia evolutiva
2. Psicologia sociale
3. Psicologia biologica
4. Psicologia comportamentale

UNITÀ DIDATTICA 3. AMBITI DI APPLICAZIONE

1. Elaborazione di teorie sul reato
2. Definizione di tecniche specifiche
3. Vittimologia e reazione sociale
4. Convocazione die testimoni
5. Indagine di polizia
6. Prevenzione del delitto
7. Specializzazione in psicologia forense

Riepilogo
Autovalutazione

MODULO 5. PROFILO DELLO PSICOLOGO CRIMINALE

UNITÀ DIDATTICA 1. FUNZIONI DELLO PSICOLOGO CRIMINALE

UNITÀ DIDATTICA 2. TECNICHE SPECIFICHE

UNITÀ DIDATTICA 3. COMPETENZE E SBOCCHI PROFESSIONALI

1. Mediatori di conflitti
2. Forze dell'ordine

Riepilogo
Autovalutazione

MODULO 6. PROFILO DEL CRIMINALE

UNITÀ DIDATTICA 1. PROFILI PSICOLOGICI

UNITÀ DIDATTICA 2. MODELLI TEORICI

UNITÀ DIDATTICA 3. TIPI DI PROFILI

1. Profilo del *killer e serial killer*
2. Profilo dell'aggressore sessuale su minori
3. Profilo dell'aggressore sessuale e dello stupratore
4. Profilo del delinquente minorile
5. Profilo del terrorista
6. Profilo del molestatore

UNITÀ DIDATTICA 4. ELABORAZIONE DI UN PROFILO PSICOLOGICO CRIMINALE O PROFILING

Riepilogo
Autovalutazione

MODULO 7. VALUTAZIONE PSICOLOGIA DEL CRIMINALE

UNITÀ DIDATTICA 1. VALUTAZIONE PSICOLOGICA

1. Strumenti per la valutazione psicologica

UNITÀ DIDATTICA 2. MODELLI DI VALUTAZIONE PSICOLOGICA

1. Modello medico
2. Modello dinamico
3. Modello comportamentale
4. Modello costruttivista
5. Modello cognitivo

UNITÀ DIDATTICA 3. FASI DELLA VALUTAZIONE PSICOLOGICA

UNITÀ DIDATTICA 4. RILEVAMENTO DI PARAFILIE

Riepilogo
Autovalutazione

MODULO 8. INVESTIGAZIONE CRIMINALE I

UNITÀ DIDATTICA 1. PROCESSO DI UN'INVESTIGAZIONE CRIMINALE

1. Scena del delitto
    - Indizi e prove
    - Test organici
    - Test inorganici

UNITÀ DIDATTICA 2. PSICOLOGIA DELLA VITTIMIZZAZIONE

1. Rapporto tra vittima e criminale
    - Vittima vittimologia e vittimogenesi
    - Ruoli delle vittime
2. Effetti della vittimizzazione criminale
    - Cambiamenti cognitivi
    - Cambiamenti affettivi
    - Cambiamenti comportamentali
    - Cambiamenti psico-fisiologici

Riepilogo
Autovalutazione

MODULO 9. INVESTIGAZIONE CRIMINALE II

UNITÀ DIDATTICA 1. PSICOLOGIA DELLA TESTIMONIANZA

1. Memoria del testimone
2. Credibilità dei testimoni
3. Interrogatorio della polizia
    - Tecniche investigative

UNITÀ DIDATTICA 2. PSICOLOGIA DLE CRIMINALE

1. Modus operandi
2. Interpretazione della modalità del delitto

UNITÀ DIDATTICA 3. PERIZIA CRIMINOLOGICA

Riepilogo
Autovalutazione

MODULO 10. PSICOPATOLOGIA

UNITÀ DIDATTICA 1. COSA È LA PSICOPATOLOGIA?

UNITÀ DIDATTICA 2. CONCETTO DI SALUTE E MALATTIA

UNITÀ DIDATTICA 3. RISCHIO CRIMINALE ASSOCIATO A DISTURBI MENTALI

UNITÀ DIDATTICA 4. DISTURBI PIÙ COMUNI

1. Disabilità intellettiva
2. Disturbi psicopatici
    - Disturbo dissociale di personalità
    - Disturbo antisociale di personalità
    - Disturbo borderline di personalità
    - Disturbo istrionico di personalità
    - Disturbo narcisistico di personalità
3. Disturbi psicotici
    - Disturbo schizoide di personalità
    - Disturbo paranoide di personalità
    - Disturbo schizotipico di personalità
4. Nevroticismo

Riepilogo
Autovalutazione

MODULO 11. SENTENZE GIUDIZIARIE

UNITÀ DIDATTICA 1. COSA SONO LE SENTENZE GIUDIZIARIE?

UNITÀ DIDATTICA 2. CORTE D'ASSISE E CORTE D'ASSISTE D'APPELLO

1. Funzioni dei giudici popolari
2. Caratteristiche die giudici popolari
3. Vantaggi e svantaggi
4. Verdetto e sentenza

UNITÀ DIDATTICA 3. PROCESSO DECISIONALE

1. Modelli per il processo decisionale
    - 3.1.1. Modelli deliberativi e non deliberativi
    - 3.1.2. *Story model*
    - 3.1.3. Modello sequenziale psicosociale

UNITÀ DIDATTICA 4. VALUTAZIONE DELL'ACCUSATO

1. Circostanze modificative della responsabilità penale

Riepilogo
Autovalutazione

MODULO 12. PREVENZIONE DEL COMPORTAMENTO CRIMINALE

UNITÀ DIDATTICA 1. PREVISIONE DEL RISCHIO CRIMINALE E DEL COMPORTAMENTO CRIMINALE

1. Teoria dell'apprendimento sociale
2. Predisposizione alla criminalità
3. Teoria generale dello stress
4. Teoria dei legami sociali
5. Criminologia dello sviluppo

UNITÀ DIDATTICA 2. PREVENZIONE DEI DELITTI

UNITÀ DIDATTICA 3. PREVENZIONE DELLA RECIDIVA DI UN DELITTO

Riepilogo
Autovalutazione