MARE NOSTRUM
BUSINESS SCHOOL

# MASTER

## MASTER IN TRATTAMENTI VISO

ITMNBS093

- DIPLOMA CERTIFICATO DA UN NOTAIO EUROPEO -





## METODOLOGIA

Questo Titolo è rivolto a imprenditori, manager, lavoratori, studenti e chiunque intenda acquisire le conoscenze necessarie in relazione a questo campo professionale.

Permette di conoscere i trattamenti viso, i cosmetici per la pelle, i cosmetici per la corretta igiene viso e corpo, i cosmetici esfolianti, i cosmetici di idratazione e tonificazione della pelle, il mantenimento e la protezione della pelle, il criterio di selezione dei cosmetici in base al tipo di pelle, l'introduzione ai filler facciali, le sostanze utilizzate nei filler facciali, nei fili di supporto, nel ringiovanimento del viso, in altri trattamenti di medicina estetica facciale, tra gli altri concetti correlati.

L'alunno riceverà l'accesso ad un corso iniziale dove potrà conoscere la metodologia di apprendimento, il titolo che riceverà, il funzionamento del Campus Virtuale, cosa fare una volta terminato il corso e informazioni su Grupo Tarraco.

## BROCHURE DELLA FORMAZIONE

CARICA LETTIVA DI 300H

MODALITÀ ONLINE

DURATA FINO AD UN ANNO

CAMPUS VIRTUALE

TUTORAGGIO INDIVIDUALE

LINGUA ITALIANO

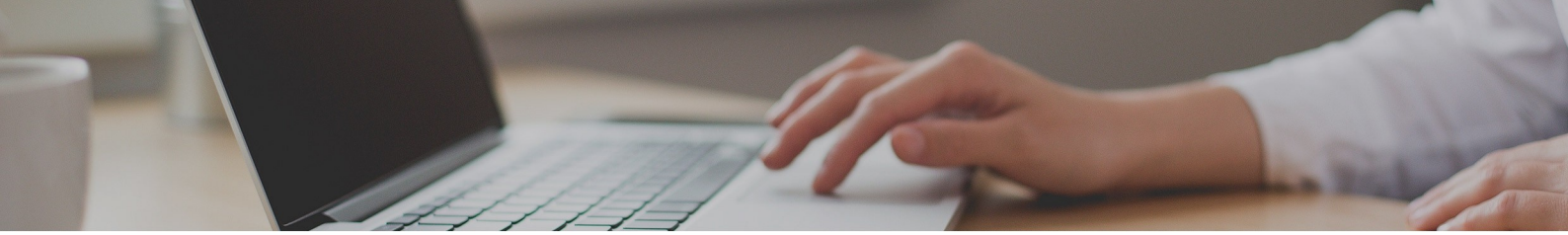

## IMPORTO TOTALE

VALORE ATTUALE:
~~1520€~~ 380€

PAGAMENTO FRAZIONATO DISPONIBILE

DIVERSE MODALITÀ DI PAGAMENTO

SPEDIZIONE DEL DIPLOMA INCLUSA

## ACCREDITAMENTO

Un volta terminati gli studi e aver superato la prova di valutazione, l'alunno riceverà diploma che certifica il "MASTER IN TRATTAMENTI VISO", di MARE NOSTRUM BUSINESS SCHOOL, avallato, grazie alla nostra condizione di soci, dal AEEN, cioè la massima istituzione spagnola per la formazione e la qualità. Il nostri titoli, inoltre, possiedono il marchio del Notaio Europeo, che garantisce la validità, i contenuti e l'autenticità dei titoli, a livello nazionale e internazionale.

Tutti i diplomi possono disporre dell'Apostilla dell'Aia, che riconosce e garantisce l'autenticità e la validità del Diploma in qualsiasi paese firmatario dell'accordo.

**Il contenuto è orientato all'acquisizione di una formazione teorica complementare. Questa formazione non porta all'ottenimento di una qualifica ufficiale.*



# PROGRAMMA DI STUDI

## CAPITOLO 1

### INTRODUZIONE

### OBIETTIVI

### MAPPA CONCETTUALE

### UNITÀ DIDATTICA 1. COSMETICI PER IL VISO

### UNITÀ DIDATTICA 2. TRATTAMENTI FACCIALI

*Riepilogo*
*Spazio Didattico*

## CAPITOLO 2

### INTRODUZIONE

### OBIETTIVI

### MAPPA CONCETTUALE

### UNITÀ DIDATTICA 1. COSMETICI PER L'IGIENE E IDRATAZIONE DEL VISO E DEL CORPO

### UNITÀ DIDATTICA 2. COSMETICI ESFOLIANTI

### UNITÀ DIDATTICA 3. COSMETICI IDRATANTI E TONIFICANTI

### UNITÀ DIDATTICA 4. COSMETICI DI MANTENIMENTO E PROTEZIONE DELLA PELLE

### UNITÀ DIDATTICA 5. CRITERI DI SELEZIONE DEI COSMETICI IN BASE AL TIPO DI PELLE

### UNITÀ DIDATTICA 6. COSMETICI UTILIZZATI NELL'APPLICAZIONE DI ELETTROESTETICA

*Riepilogo*
*Spazio Didattico*

**CAPITOLO 3**

**INTRODUZIONE**

**OBIETTIVI**

**MAPPA CONCETTUALE**

**UNITÀ DIDATTICA 1. INTRODUZIONE AI FILLER FACCIALI**

**UNITÀ DIDATTICA 2. SOSTANZE IMPIEGATE PER I FILLER FACCIALI**

**UNITÀ DIDATTICA 3. TECNICHE DI APPLICAZIONE DEI FILLER**

*Riepilogo*
*Spazio Didattico*

**CAPITOLO 4**

**INTRODUZIONE**

**OBIETTIVI**

**MAPPA CONCETTUALE**

**UNITÀ DIDATTICA 1. CONCETTO DI BOTOX O TOSSINA BOTULINICA**

**UNITÀ DIDATTICA 2. ANATOMIA DELLA MUSCOLATURA FACCIALE**

**UNITÀ DIDATTICA 3. CHIMICA, PREPARAZIONE, APPLICAZIONI E TRATTAMENTO DELLA TOSSINA BOTULINICA**

*Riepilogo*
*Spazio Didattico*

**CAPITOLO 5**

**INTRODUZIONE**

**OBIETTIVI**

**MAPPA CONCETTUALE**

UNITÀ DIDATTICA 1. INTRODUZIONE ALLA BIOPLASTIA

UNITÀ DIDATTICA 2. PROCEDIMENTO DELLA BIOPLASTIA

UNITÀ DIDATTICA 3. ZONE DI APPLICAZIONE DELLA BIOPLASTIA

UNITÀ DIDATTICA 4. ELEMENTI E MATERIALI SPECIFICI. MODELLAMENTO DEL VOLTO CON LA BIOPLASTIA

*Riepilogo*
*Spazio Didattico*

CAPITOLO 6

INTRODUZIONE

OBIETTIVI

MAPPA CONCETTUALE

UNITÀ DIDATTICA 1. INTRODUZIONE AI FILI TENSORI

UNITÀ DIDATTICA 2. FILI TENSORI NON RIASSORBIBILI

UNITÀ DIDATTICA 3. FILI TENSORI MISTI

UNITÀ DIDATTICA 4. FILI TENSORI RIASSORBIBILI

UNITÀ DIDATTICA 5. FILI SPICULATI E FILI NON SPICULATI

*Riepilogo*
*Spazio Didattico*

CAPITOLO 7

INTRODUZIONE

OBIETTIVI

MAPPA CONCETTUALE

UNITÀ DIDATTICA 1. CONCETTI DI BASE DEL PEELING CHIMICO

UNITÀ DIDATTICA 2. TIPI DI PEELING CHIMICO

UNITÀ DIDATTICA 3. COMPOSTI IMPIEGATI NELLA REALIZZAZIONE DI PEELING O ESFOLIAZIONI CHIMICHE

UNITÀ DIDATTICA 4. COMPLICAZIONI DEI PEELING CHIMICI

*Riepilogo*
*Spazio Didattico*

CAPITOLO 8

INTRODUZIONE

OBIETTIVI

MAPPA CONCETTUALE

UNITÀ DIDATTICA 1. MESOTERAPIA FACCIALE

UNITÀ DIDATTICA 2. MESOTERAPIA NELL'INVECCHIAMENTO CUTANEO

UNITÀ DIDATTICA 3. TIPI DI MESOTERAPIA CUTANEA

UNITÀ DIDATTICA 4. RISULTATI ED EFFETTI SECONDARI DELLA MESOTERAPIA

UNITÀ DIDATTICA 5. L'ELETTROPORAZIONE

*Riepilogo*
*Spazio Didattico*

CAPITOLO 9

INTRODUZIONE

OBIETTIVI

MAPPA CONCETTUALE

UNITÀ DIDATTICA 1. CONCETTI CHIAVE DELL'INVECCHIAMENTO DELLA PELLE

UNITÀ DIDATTICA 2. CAUSE INTERNE ED ESTERNE DELL'INVECCHIAMENTO

UNITÀ DIDATTICA 3. FOTOINVECCHIAMENTO ED INVECCHIAMENTO CUTANEO

UNITÀ DIDATTICA 4. RINGIOVANIMENTO FACCIALE CON RADIOFREQUENZA. INDICAZIONI E CONTROINDICAZIONI

UNITÀ DIDATTICA 5. RESURFACING CON CO2 ERBIO. RINGIOVANIMENTO NON-ABLATIVO

*Riepilogo*
*Spazio Didattico*

CAPITOLO 10

INTRODUZIONE

OBIETTIVI

MAPPA CONCETTUALE

UNITÀ DIDATTICA 1. RINOMODELLAMENTO E MENTOPLASTIA

UNITÀ DIDATTICA 2. CARBOSSITERAPIA FACCIALE

UNITÀ DIDATTICA 3. PLASMA RICCO DI PIASTRINE (PRP)

UNITÀ DIDATTICA 4. MICRODERMOABRASIONE

UNITÀ DIDATTICA 5. LASER

*Riepilogo*
*Spazio Didattico*