MARE NOSTRUM
BUSINESS SCHOOL

DOPPIO TITOLO

MASTER IN PSICOLOGIA DELL'INFANZIA

+

MASTER IN ASSISTENTE MEDICO PEDIATRICO

ITMNBS096

- DIPLOMA CERTIFICATO DA UN NOTAIO EUROPEO -





MASTER IN PSICOLOGIA DELL'INFANZIA + MASTER IN ASSISTENTE MEDICO PEDIATRICO

METODOLOGIA

Questo Titolo è rivolto a imprenditori, manager, lavoratori, studenti e chiunque intenda acquisire le conoscenze necessarie in relazione a questo campo professionale.

Permette di conoscere il ventre materno, la nascita e i primi giorni, l'infanzia, l'attaccamento e la relazione con i genitori, lo sviluppo del linguaggio, del gioco, l'autostima nel bambino, l'adolescente e il suo ambiente, la separazione dai genitori, l'assistente pediatrico, l'assistenza generale nell'infanzia, i disturbi del sonno, saper mangiare, la gelosia infantile, l'autostima infantile, le malattie infantili, la psicologia nell'infanzia, il primo soccorso in pediatria, gli incidenti e il supporto vitale di base: RCP pediatrica, tra gli altri concetti correlati.

L'alunno riceverà l'accesso ad un corso iniziale dove potrà conoscere la metodologia di apprendimento, il titolo che riceverà, il funzionamento del Campus Virtuale, cosa fare una volta terminato il corso e informazioni su Grupo Tarraco.

BROCHURE DELLA FORMAZIONE

CARICA LETTIVA DI 600H

MODALITÀ ONLINE

DURATA FINO AD UN ANNO

CAMPUS VIRTUALE

TUTORAGGIO INDIVIDUALE

LINGUA ITALIANO

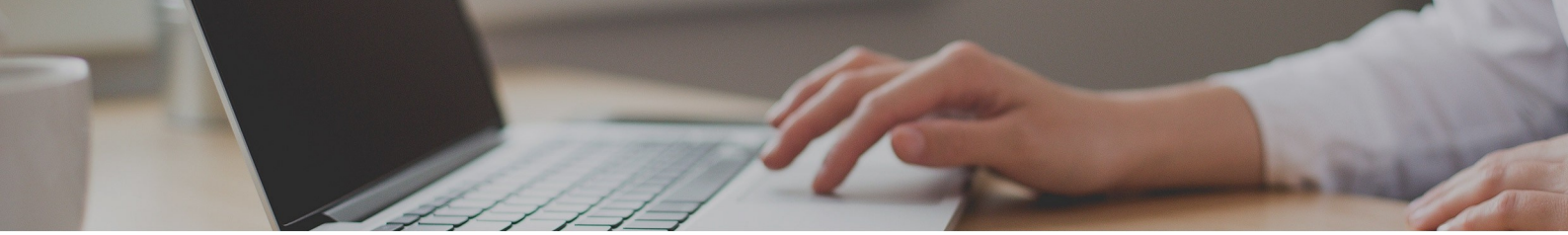

IMPORTO TOTALE

VALORE ATTUALE:
~~2380€~~ 595€

PAGAMENTO FRAZIONATO DISPONIBILE

DIVERSE MODALITÀ DI PAGAMENTO

SPEDIZIONE DEL DIPLOMA INCLUSA

ACCREDITAMENTO

Un volta terminati gli studi e aver superato la prova di valutazione, l'alunno riceverà diploma che certifica il "MASTER IN PSICOLOGIA DELL'INFANZIA + MASTER IN ASSISTENTE MEDICO PEDIATRICO", di MARE NOSTRUM BUSINESS SCHOOL, avallato, grazie alla nostra condizione di soci, dal AEEN, cioè la massima istituzione spagnola per la formazione e la qualità. Il nostri titoli, inoltre, possiedono il marchio del Notaio Europeo, che garantisce la validità, i contenuti e l'autenticità dei titoli, a livello nazionale e internazionale.

Tutti i diplomi possono disporre dell'Apostilla dell'Aia, che riconosce e garantisce l'autenticità e la validità del Diploma in qualsiasi paese firmatario dell'accordo.

**Il contenuto è orientato all'acquisizione di una formazione teorica complementare. Questa formazione non porta all'ottenimento di una qualifica ufficiale.*



PROGRAMMA DI STUDI

PARTE 1. PSICOLOGIA DELL'INFANZIA E DELL'ADOLESCENZA

MODULO 1. IL VENTRE MATERNO

UNITÀ DIDATTICA 1. LO SVILUPPO PRENATALE

1. Periodi dello sviluppo prenatale
2. Periodo germinale
3. Periodo embrionale
4. Periodo fetale

UNITÀ DIDATTICA 2. FATTORI NOCIVI PER IL FETO

1. Teratogeni
2. Farmaci y droghe
    - Droghe
    - Tabacco
3. Sostanze chimiche, metalli pesanti e contaminanti ambientali
4. Radiazione
5. Malattie della madre
    - Morbillo
    - Toxoplasmosi
    - Malattie veneree

UNITÀ DIDATTICA 3. INFLUENZA MATERNA

1. Età de la madre
2. Alimentazione
3. Gravidanza e bagni in vasca con acqua calda

UNITÀ DIDATTICA 4. INFLUENZA PATERNA

1. Età del padre
2. Consumo di droghe: marijuana, alcol e tabacco
3. Altri fattori: lavoro o temperatura corporale

UNITÀ DIDATTICA 5. COMPLICAZIONI DELLA GRAVIDANZA

1. Iperemesi gravidica
2. Tossiemia
3. Minaccia di aborto
4. Placenta previa
5. Gravidanza extrauterina o ectopica
6. Incompatibilità Rh

MODULO 2. NASCITA E PRIMI GIORNI

UNITÀ DIDATTICA 1. TIPOLOGIE DI PARTO

1. Parto naturale
    - Metodi di parto naturale
2. Parto vaginale strumentale
3. Parto addominale o taglio cesareo
4. Processo del parto
    - Prime ore: frequenza di contrazioni e dilatazione
    - Durata
    - Tappe

UNITÀ DIDATTICA 2. DEPRESSIONE POSTPARTO

UNITÀ DIDATTICA 3. COMPORTAMENTO DEL NEONATO

1. Stress sul neonato
2. Valutazione della salute e comportamento neonatale
    - Scala Apgar
    - Test di Brazelton
3. Aspetto e caratteristiche fisiche del bebè
4. Funzionamento fisiologico

UNITÀ DIDATTICA 4. SENSI E PERCEZIONE DEL BEBÈ

1. Vista
2. Udito
3. Olfatto
4. Gusto
5. Tatto e dolore
6. Riflessi
7. Altre capacità

UNITÀ DIDATTICA 5. CERVELLO E SISTEMA NERVOSO

MODULO 3. L'INFANZIA

UNITÀ DIDATTICA 1. L'INFANZIA DEL BAMBINO

1. Valutazione e progresso dello sviluppo motorio del bebè
    - Controllo della testa
    - Controllo delle mani
    - Locomozione
2. Influenze ambientali nello sviluppo motorio

UNITÀ DIDATTICA 2. CRESCITA E CAMBIAMENTO FISICO

1. Altezza e peso
2. Cambiamenti strutturali e sistematici

UNITÀ DIDATTICA 3. DESTREZZE MOTRICI

1. Coordinazione dei muscoli lunghi
2. Coordinazione occhio-mano e dei muscoli brevi

UNITÀ DIDATTICA 4. SVILUPPO INTELLETTUALE DEL BEBÈ

1. Sviluppo intellettuale: tappa preoperazionale di Jean Piaget
    - Funzione simbolica
    - Pensiero intuitivo
2. Risultati del pensiero preoperazionale
    - Comprensione delle funzioni
    - Comprensione delle identità
3. Limitazioni del pensiero preoperazionale
4. Alimentazione

UNITÀ DIDATTICA 5. SVILUPPO DEI PROCESSI COGNITIVI BASICI E SUPERIORI

1. Processi cognitivi basici
    - Sviluppo della percezione
    - Sviluppo della memoria
2. Processi cognitivi superiori
    - Sviluppo della percezione
    - Sviluppo della memoria

MODULO 4. L'ATTACCAMENTO E LE RELAZIONI CON I GENITORI

UNITÀ DIDATTICA 1. INIZIO DELLE RELAZIONI SOCIALI

UNITÀ DIDATTICA 2. NECESSITÀ DI CONTATTO SOCIALE

1. Tappe fondamentali nell'instaurazione delle prime relazioni sociali
2. Espressioni emotive

UNITÀ DIDATTICA 3. SCOPERTA DELL'ATTACCAMENTO

1. Tipologie di attaccamento
2. Fasi dell'attaccamento
    - Da 0 a 3 mesi
    - Da 4 a 6 mesi
    - Da 7 a 9 mesi
    - Da 10 a 12 mesi
    - Da 13 a 18 mesi
    - Da 18 a 24 mesi
    - Da 2 a 3 anni
3. Importanza di un attaccamento salutare e integrativo

UNITÀ DIDATTICA 4. COMPLICAZIONI NELLO SVILUPPO E NELL'ATTACCAMENTO

1. Bambini cechi
2. Bambini sordi
3. Bambini con disabilità gravi

4. Effetti della malnutrizione e/o maltrattamento
5. Perdita di uno o entrambi i genitori

UNITÀ DIDATTICA 5. COME INFLUISCE L'ATTACCAMENTO NELL'ETÀ ADULTA?

UNITÀ DIDATTICA 6. EDUCAZIONE

1. Tipi di educazione
2. Ruolo del padre
    - Creazione di un rapporto

UNITÀ DIDATTICA 7. MALTRATTAMENTI NELL'ETÀ INFANTILE

1. Concezione della sofferenza infantile
2. Ruolo del padre
    - Disturbi dello sviluppo
    - Disturbi dei processi resilienti
    - Traumi infantili
3. Conseguenze dei processi traumatici
4. Esperienze interne dei bambini traumatizzati
    - Colpa
    - Stigmatizzazione
    - Impotenza
    - Perdita
    - Rabbia
    - Disturbo dissociativo
5. Fasi del trattamento dei processi traumatici
6. Risorse curative naturali

MODULO 5. ALTRE RELAZIONI SOCIALI

UNITÀ DIDATTICA 1. RELAZIONI FAMILIARI

1. Relazione del bebè con i suoi fratelli
2. Relazione con i nonni

UNITÀ DIDATTICA 2. RELAZIONI CON ALTRI BAMBINI

1. Tipi di relazioni dall'infanzia all'adolescenza
2. Aggressività nel bambino

UNITÀ DIDATTICA 3. GELOSIA NELL'INFANZIA

1. Cause della gelosia
2. Sintomi della gelosia nei bambini
3. Come aiutare un bambino a gestire la sua gelosia?
4. Differenza tra gelosia, rivalità e invidia

MODULO 6. LO SVILUPPO DEL LINGUAGGIO

UNITÀ DIDATTICA 1. PRIMA DEL LINGUAGGIO

1. Acquisizione del vocabolario: parole e concetti
2. Meccanismi per l'acquisizione del linguaggio

3. Fattori che permettono un buon sviluppo del linguaggio

UNITÀ DIDATTICA 2. TAPPE DELLO SVILUPPO LINGUISTICO

UNITÀ DIDATTICA 3. TEORIE SULL'ACQUISIZIONE DEL LINGUAGGIO NEI BEBÈ

1. Teoria Innatista
2. Teoria Comportamentale
3. Teoria Cognitiva
4. Teoria Costruttivista

UNITÀ DIDATTICA 4. CATEGORIE DI PAROLE NEL LINGUAGGIO INFANTILE

1. Funzioni dell'emissione di parole
2. Prime combinazioni di parole

MODULO 7. L'EVOLUZIONE DELLA PERSONALITÀ

UNITÀ DIDATTICA 1. PERSONALITÀ DEL BAMBINO

1. Fattori che influiscono: l'attaccamento e i genitori

UNITÀ DIDATTICA 2. TEORIA PSICOANALITICA DI SIGMUND FREUD

1. Teoria psicosessuale
2. Complesso di Edipo
3. Complesso di Electra
4. L'Es. l'Io e il Super-Io

UNITÀ DIDATTICA 3. TEORIA DELLO SVILUPPO PSICOSOCIALE DI ERIK ERIKSON

UNITÀ DIDATTICA 4. TEORIA DELL'APPRENDIMENTO SOCIALE (TAS)

1. Principi della TAS
2. Capacità dell'essere umano secondo la TAS
3. Como avviene l'identificazione
    - Effetti dell'identificazione

UNITÀ DIDATTICA 5. SVILUPPO COGNITIVO DI LAWRENCE KOHLBERG E LA MORALE INFANTILE

1. Sessualità e contesto
2. Transessualità

MODULO 8. IL GIOCO, UN FATTORE IMPORTANTE DURANTE L'INFANZIA

UNITÀ DIDATTICA 1. GIOCO E APPRENDIMENTO

1. Tipi di gioco
2. Sviluppo cognitivo tramite il gioco
    - Esplorazione degli oggetti fisici
    - Gioco ed egocentrismo

- Gioco drammatico e conoscenza sociale
- La funzione dei compagni

UNITÀ DIDATTICA 2. DISEGNO INFANTILE

1. Tipi di disegno secondo l'età del bambino
2. Fattori che influiscono nello sviluppo della creatività infantile

MODULO 9. L'AUTOSTIMA DEL BAMBINO

UNITÀ DIDATTICA 1. PIRAMIDE DI MASLOW

UNITÀ DIDATTICA 2. INDICATORI DI BASSA E ALTA AUTOSTIMA

1. Indicatori di alta autostima
2. Indicatori di bassa autostima
3. Come rafforzare l'autostima?
    - Fattori di rischio
    - Fattori di protezione

UNITÀ DIDATTICA 3. SVILUPPO DELL'AUTO-CONCETTO

1. Auto-concetto ed evoluzione cognitiva
2. L'io continuo e sviluppo dell'auto-concetto
3. Auto-concetto ed evoluzione cognitiva
4. Autostima nella scuola

MODULO 10. LA PREADOLESCENZA

UNITÀ DIDATTICA 1. CRESCITA FISICA

1. Cambi fisici
2. Alimentazione
3. Miglioramento delle condizioni fisiche

UNITÀ DIDATTICA 2. SVILUPPO INTELLETTUALE NELLA PREADOLESCENZA

1. Stato delle operazioni specifiche
    - Cos'è la conservazione?
    - Fattori che influiscono nello sviluppo della conservazione
2. Stadio delle operazioni formali

UNITÀ DIDATTICA 3. STRUTTURA DEL LINGUAGGIO

1. Comprensione della sintassi

UNITÀ DIDATTICA 4. SVILUPPO MORALE

1. Teoria di Piaget: gli stadi morali
2. Teoria di Robert L. Selman: "role taking"
3. Teoria di Kohlberg: lo sviluppo morale
    - Livelli di ragionamento morale

UNITÀ DIDATTICA 5. PERSONALITÀ DEL PREADOLESCENTE

UNITÀ DIDATTICA 6. MONDO SOCIALE DEL PREADOLESCENTE

1. Vita quotidiana
2. Relazioni con i compagni
    - Funzioni e influenza del gruppo di amici
3. Preadolescenza e famiglia
    - Influenza dei fratelli
4. Metodi di disciplina
    - Controllo e coregolamentazione
    - Influenze sociali nell'educazione

MODULO 11. L'ADOLESCENTE E IL SUO AMBIENTE

UNITÀ DIDATTICA 1. EVOLUZIONE PSICOSOCIALE E MENTALE

1. Sviluppo psicologico
    - Obbiettivi
    - Dipendenza infantile
    - Superamento dei lutti
2. Sviluppo cognitivo
    - Intelligenza
    - Capacità critica
    - Immaginazione
    - Sviluppo affettivo

UNITÀ DIDATTICA 2. SVILUPPO DELLA PERSONALITÀ

1. Autoaffermazione
2. Sviluppo dell'identità
    - Tendenza di gruppo
    - Cambi comportamentali
    - Bisogno di sicurezza
3. Fattori di rischio psicopatologico nei bambini e nei giovani

UNITÀ DIDATTICA 3. SOCIAL NETWORK

1. Aspetti negativi
2. Influenze positive

MODULO 12. SEPARAZIONE DEI GENITORI

UNITÀ DIDATTICA 1. DIVORZIO

1. Tappe del divorzio

UNITÀ DIDATTICA 2. ACCOMPAGNARE I FIGLI DURANTE IL DIVORZIO

1. Lutto
    - Fattori di rischio

UNITÀ DIDATTICA 3. DISTURBI ASSOCIATI ALLA SEPARAZIONE

1. Impatto psicologico
2. Disturbo d'Ansia per Separazione
    - Criteri diagnostici

3. Linee guida per aiutare i bambini

SOLUZIONI

BIBLIOGRAFIA

PARTE 2. ASSISTENTE MEDICO PEDIATRICO

MODULO 1. SVILUPPO BIOLOGICO DEL BAMBINO PER GLI OPERATORI AL TRASPORTO SANITARIO

UNITÀ DIDATTICA 1. SVILUPPO PRENATALE

1. Tappe dello sviluppo prenatale
2. L'eredità genetica
3. Problemi durante lo sviluppo prenatale

UNITÀ DIDATTICA 2. IL BAMBINO DA 0 A 15 MESI

1. Nascita
2. Sviluppo fisico e psicomotorio
3. Sviluppo sensoriale e percettivo
4. Sviluppo cognitivo
5. Sviluppo del linguaggio
6. Sviluppo psicosociale e affettivo

UNITÀ DIDATTICA 3. IL BAMBINO DA 1 A 3 ANNI

1. Sviluppo fisico e psicomotorio
2. Sviluppo cognitivo
3. Sviluppo del linguaggio
4. Sviluppo psicosociale e affettivo

UNITÀ DIDATTICA 4. IL BAMBINO DA 3 A 6 ANNI

1. Sviluppo psicomotorio
2. Sviluppo cognitivo
3. Sviluppo del linguaggio
4. Sviluppo psicosociale e affettivo

UNITÀ DIDATTICA 5. IL BAMBINO DA 6 A 9 ANNI

1. Sviluppo fisico e motorio
2. Sviluppo cognitivo
3. Sviluppo del linguaggio
4. Sviluppo psicosociale e affettivo

UNITÀ DIDATTICA 6. IL BAMBINO DA 9 A 12 ANNI

1. Sviluppo fisico
2. Sviluppo del linguaggio e la comunicazione
3. Sviluppo psicosociale e affettivo

MODULO 2. ASSISTENZA GENERALE NELL'INFANZIA

UNITÀ DIDATTICA 1. ASSISTENZA GENERALE DEL BEBÈ

1. Assistenza immediata al neonato
2. Caratteristiche fisiologiche e neurologiche del neonato
3. Comportamento del neonato
4. Idratazione e alimentazione del neonato
5. Età gestazionale. Prematurità
6. Complicanze del prematuro
7. Caratteristiche morfologiche del prematuro
8. Prognosi del prematuro
9. Assistenza e trattamento del prematuro
10. Neonati distrofici SGA o IUGR
11. Postmaturità
12. Gemellarità

UNITÀ DIDATTICA 2. CURE PER LA PULIZIA DI BASE DEL BEBÈ

1. Puericultura prenatale
2. Igiene ambientale
3. Controlli medici periodici
4. Cure specializzate e pulizia del bebè

UNITÀ DIDATTICA 3. DISTURBI DEL SONNO

1. Introduzione
2. Tipi di sonno
3. Le grandi preoccupazioni della Pediatria
4. Problemi di sonno in bambini e adolescenti
5. Insonnia nell'infanzia

UNITÀ DIDATTICA 4. SAPER MANGIARE

1. Abitudini alimentari
2. I principali errori dell'alimentazione
3. Situazioni tipiche e come superarle

UNITÀ DIDATTICA 5. PROBLEMI CON IL CONTROLLO DEGLI SFINTERI

1. Introduzione
2. Enuresi
3. Controllo degli sfinteri. Fattori fisici
4. Controllo degli sfinteri. Fattori psicologici
5. Allenamento nella ritenzione e controllo
6. Allarme per l'enuresi
7. Allenamento a lasciare il letto asciutto
8. Encopresi

UNITÀ DIDATTICA 6. FORMAZIONE AI GENITORI PER SVILUPPARE IL CONTROLLO DEGLI SFINTERI

1. Introduzione
2. Cosa possono fare i genitori per aiutare il bambino
3. Cosa succede in un bambino con difficoltà?

4. Controllo intestinale

UNITÀ DIDATTICA 7. SEPARAZIONE DEI GENITORI

1. Introduzione
2. Cambiamenti in famiglia causati dal divorzio
3. Fasi del divorzio
4. Il bambino al centro della separazione
5. Mansioni del pediatra
6. Cosa deve dire il pediatra ai genitori?

UNITÀ DIDATTICA 8. ANSIA NEI BAMBINI CON GENITORI SEPARATI

1. Introduzione
2. L'ansia
3. Disturbi d'ansia
4. Disturbi d'ansia per separazione nei figli di genitori divorziati
5. Esempio di investigazione

UNITÀ DIDATTICA 9. LE GELOSIE INFANTILI

1. Cosa sono le gelosie infantili
2. Alcuni esempi reali
3. Differenza tra rivalità, invidia e gelosia
4. Quali sono le cause del comportamento geloso?

UNITÀ DIDATTICA 10. ANALISI DEL DISEGNO INFANTILE

1. Introduzione
2. Aspetti del disegno
3. Fasi attraverso cui passa il disegno infantile

UNITÀ DIDATTICA 11. AUTOSTIMA INFANTILE

1. Introduzione
2. Come si costruisce l'autostima?
3. Origini dell'autostima
4. Importanza dell'autostima
5. Valutazione dell'autostima
6. Influenza dei genitori e professori sullo sviluppo dell'autostima

MODULO 3. PATOLOGIE DELL'EDUCAZIONE INFANTILE

UNITÀ DIDATTICA 1. CRESCITA ED EVOLUZIONE DEL BAMBINO

1. Sviluppo organico del bambino
2. Altezza
3. Sviluppo cranico e cefalico
4. Sviluppo dei denti
5. Sviluppo funzionale
6. Sviluppo delle funzioni psicomotorie
7. Sviluppo immunitario
8. Vaccinazioni

UNITÀ DIDATTICA 2. MALATTIE DEL NEONATO

1. Introduzione
2. Manifestazioni cliniche di malattia durante il periodo neonatale
3. Malformazioni congenite
4. Sindrome di Down o mongolismo
5. Altre malformazioni nel neonato
6. Principali malattie del neonato: ipossia o asfissia perinatale
7. Patologie polmonari neonatali
8. Cardiopatie congenite
9. Ittero del neonato
10. Alterazioni metaboliche
11. Malattia emorragica del neonato

UNITÀ DIDATTICA 3. MALATTIE INFANTILI I

1. Malattie infettive dell'infanzia
2. Morbillo e rosolia
3. Esantema subitum e varicella
4. Parotite e difterite
5. Tetano e pertosse
6. Scarlattina e meningite batterica
7. Epatite
8. AIDS
9. Malattie respiratorie: adenoidite e tonsillite
10. Sinusite e otite
11. Epistassi e laringite
12. Bronchiolite e asma bronchiale
13. Malattie della pelle: sudamina
14. Herpes simplex ed herpes zoster
15. Orticaria e dermatite
16. Altre malattie della pelle
17. Caratteristiche del bambino malato

UNITÀ DIDATTICA 4. MALATTIE INFANTILI II

1. Malattie degli occhi: congiuntivite e orzaiolo
2. Ostruzione del canale lacrimale e difetti della vista
3. Patologia urinaria: infezione urinaria
4. Malformazioni renali e urinarie
5. Malattie degli organi genitali
6. Patologia addominale e digestiva
7. Malformazioni congenite dell'esofago
8. Malformazioni ano-rettali
9. Patologia del sangue: anemia
10. Leucemia e diatesi emorragica
11. Diabete Mellito o tipo I

MODULO 4. PSICOLOGIA IN ETÀ INFANTILE

UNITÀ DIDATTICA 1. INTRODUZIONE ALLA PSICOLOGIA DELL'INFANZIA

1. Breve storia della Psicologia dell'Infanzia e stato attuale
2. Concetti basilari della Psicologia dell'Infanzia
3. Concetto attuale di sviluppo
4. Le dimensioni dello sviluppo

UNITÀ DIDATTICA 2. PSICOLOGIA CLINICA DELL'INFANZIA

1. Introduzione
2. Concetti di salute e malattia
3. Altri concetti relazionati
4. Valutazione e diagnosi

UNITÀ DIDATTICA 3. TRATTAMENTO PSICOLOGICO

1. Introduzione
2. Terapia comportamentale

UNITÀ DIDATTICA 4. PSICOPATOLOGIA DELL'INFANZIA

1. Introduzione
2. Disturbi d'ansia
3. Comportamenti aggressivi e oppositivi
4. Disturbi della nutrizione e dell'alimentazione durante l'infanzia
5. Disturbi dell'eliminazione
6. Problemi e disturbi del sonno
7. Disturbi delle abilità motorie

UNITÀ DIDATTICA 5. PSICOPATOLOGIA DELL'INFANZIA II

1. Disturbo da deficit dell'attenzione con iperattività
2. Disturbi dell'apprendimento
3. Disturbi del linguaggio
4. Disabilità intellettiva
5. Disturbi dello spettro autistico (DSA)

UNITÀ DIDATTICA 6. INTERVENTO PSICOEDUCATIVO NELL'INFANZIA

1. Aspetti generali dell'intervento psicoeducativo
2. Intervento psicoeducativo nei disturbi dello sviluppo
3. Intervento familiare

MODULO 5. PRIMO SOCCORSO IN PEDIATRIA

UNITÀ DIDATTICA 1. INTRODUZIONE AL PRIMO SOCCORSO

1. Principi di azione nel primo soccorso
2. Terminologia clinica
3. Valutazione dello stato del bambino infortunato: valutazione primaria e secondaria
4. Conoscere o identificare le lesioni
5. Risorse necessarie e disponibili
6. Fasi di intervento sanitario d'urgenza

7. Esplorazione della vittima

UNITÀ DIDATTICA 2. ANATOMIA PATOLOGICA DEL BAMBINO

1. Introduzione all'anatomia patologica
2. Lo scheletro
3. Sistema muscolare
4. Sistema nervoso
5. Organi di senso
6. Altri apparati del corpo umano

UNITÀ DIDATTICA 3. PRINCIPALI MALATTIE INFANTILI

1. Caratteristiche del bambino malato
2. Malattie infettive
3. Malattie batteriche
4. Malattie respiratorie
5. Disturbi dell'udito
6. Malattie della pelle
7. Malattie degli occhi
8. Patologie urinaria: infezione urinaria
9. Patologia addominale: appendicite
10. Patologia del sangue: anemia
11. Anoressia
12. Diabete Mellito o tipo I
13. Malattia Celiaca

UNITÀ DIDATTICA 4. INCIDENTI IN PEDIATRIA

1. Introduzione: aspetti generali
2. Tipi di incidenti in base all'età del bambino
3. Ferite
4. Emorragie
5. Ustioni
6. Valutazione delle ustioni
7. Introduzione di corpi estranei
8. Asfissia
9. Intossicazione
10. Trattamento generale delle intossicazioni
11. Intossicazioni più frequenti in pediatria

UNITÀ DIDATTICA 5. SUPPORTO VITALE DI BASE: RCP PEDIATRICO

1. Introduzione
2. Posizione di sicurezza della vittima
3. Rilevazione dei parametri vitali
4. Sequenza del Supporto Vitale di Base
5. Il Supporto Vitale in pediatria: RCP pediatrico
6. Sintesi