

Master in Psicologia Criminale + Master in Psicologia Forense

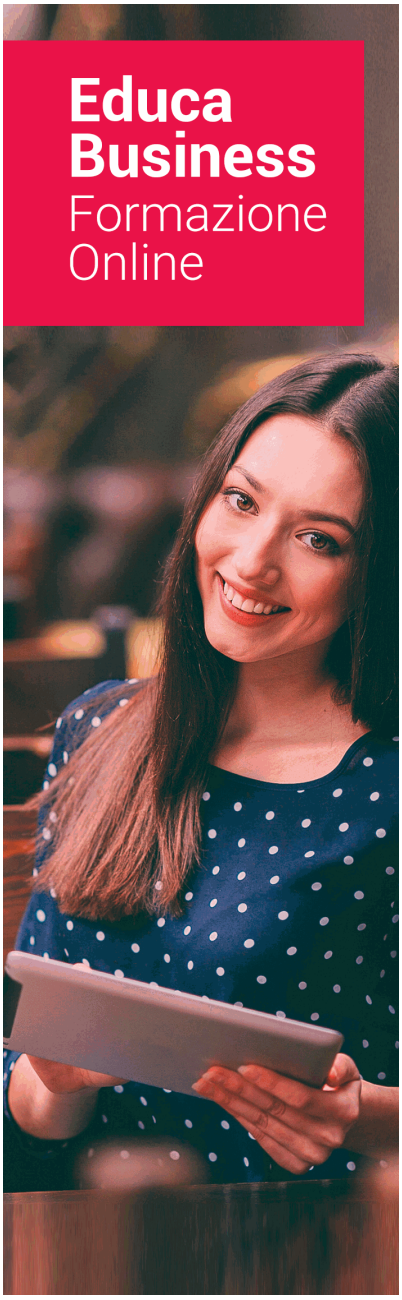

SU EDUCA

Educa Business School è una scuola di Business virtuale, con riconoscimento ufficiale, accreditato per la formazione post-laurea (come formazione supplementare e formazione per l'occupazione), attraverso corsi universitari online e corsi / master online con titolo proprio.

NOI CI IMPEGNIAMO PER LA QUALITÀ

Educa Business School è membro a pieno titolo della Commissione Internazionale di Istruzione a Distanza, (con status consultivo di categoria speciale del Consiglio Economico e Sociale delle NAZIONI UNITE) e conta con il Certificato di Qualità dell'Associazione Spagnola di Normalizzazione e Certificazione (AENOR) in accordo con la normativa ISO 9001, mediante la quale tutte le azioni si Certificano in Qualità.
I contenuti didattici di Educa sono elaborati secondo i parametri di formazione attuale, tenendo conto di un sistema innovativo con tutorato personalizzato. Educa indirizza parte delle sue entrate alla sostenibilità ambientale e civica, affermandosi come un'Azienda Socialmente Responsabile. I titoli accreditati da Educa Business School possono essere certificati con la Apostilla dell'Aia (CERTIFICAZIONE UFFICIALE DI CARATTERE INTERNAZIONALE che dà validità ai Titoli Ufficiali in più di 160 paesi in tutto il mondo).

Anni di esperienza garantiscono il lavoro di insegnamento sviluppato con Educa, sulla base di una metodologia educativa totalmente

Con Educa, abbiamo reinventato la formazione online, in modo che i nostri alunni possano superare in modo flessibile ciascuna delle azioni formative che abbiamo, in tutte le aree del sapere, mediante il sostegno di tutor con esperienza in ogni materia e la garanzia di apprendere i concetti realmente richiesti nel mercato del lavoro.

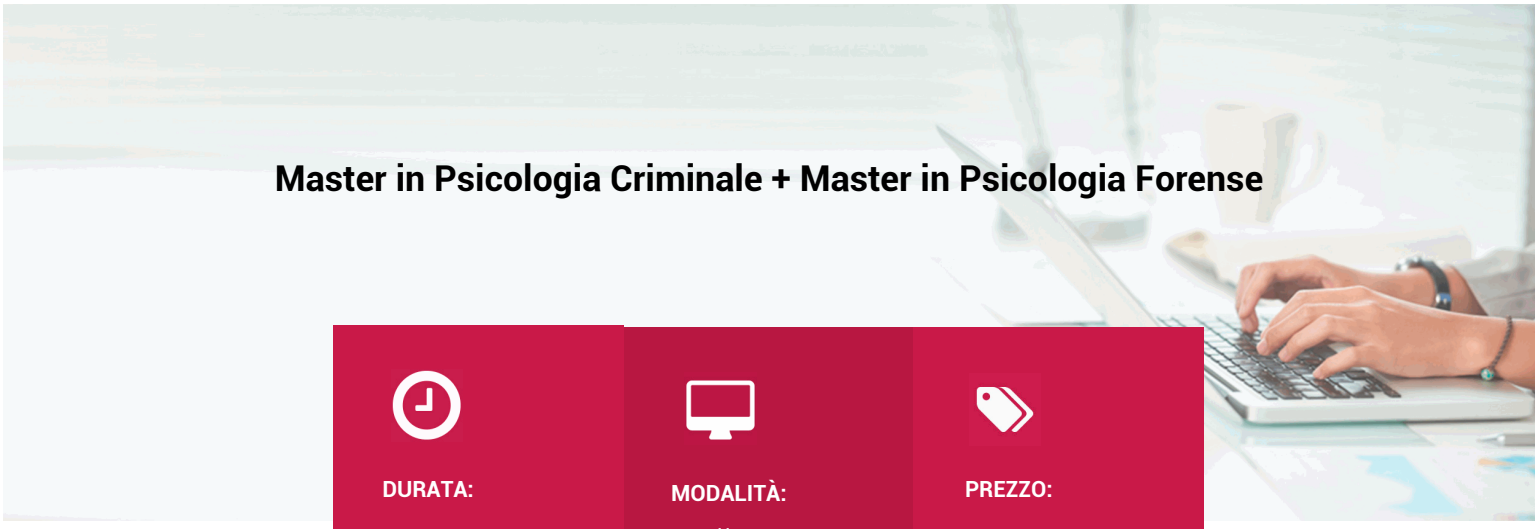

Master in Psicologia Criminale + Master in Psicologia Forense

DURATA:
3.000 horas

MODALITÀ:
Online

PREZZO:
1.795 €
Include i materiali didacttici, certificato e spese di invio.

CENTRO DI FORMAZIONE:
Educa Business School

Titolo

Doppia Titolo:
- Titolo di Master in Psicologia Criminale con 1500 ore rilasciato da EDUCA BUSINESS SCHOOL come una Business School accreditata per l'insegnamento di formazione superiore post-laurea, con validità professionale a livello internazionale
- Titolo di Master in Psicologia Forense con 1500 ore rilasciato da EDUCA BUSINESS SCHOOL come una Business School accreditata per l'insegnamento di formazione superiore post-laurea, con validità professionale a livello internazionale

Una volta terminato il corso, lo studente riceverà da Educa Business School tramite posta, il titolo di studio che conferma di aver superato con successo tutti i test di conoscenza proposti nello stesso.
La qualifica includerà il nome del corso / master, la sua durata, il nome e la carta d'identità dello studente, il livello conseguito che attesta che lo studente ha superato le prove proposte, le firme del docente e del Direttore del centro e i sigilli delle istituzioni che sostengono la formazione ricevuta.



Educa Business School

como Escuela de Negocios de Formación de Postgrado
EXPIDE EL PRESENTE TÍTULO PROPIO

NOMBRE DEL ALUMNO/A

con D.N.I. XXXXXXXXX ha superado los estudios correspondientes de

Nombre de la Acción Formativa

de 425 horas, perteneciente al Plan de formación de EDUCA BUSINESS SCHOOL en la convocatoria de 2019
Y para que surta los efectos pertinentes queda registrado con Número de Expediente XXXX/XXXX-XXXX-XXXX

Con una calificación de NOTABLE

Y para que conste expido la presente TITULACIÓN en
Granada, a 11 de Noviembre de 2019

La Dirección General
JESÚS MORENO HIDALGO

Sello

Firma del Alumno/a
NOMBRE DEL ALUMNO

RESPONSABILIDAD SOCIAL CORPORATIVA

Descrizione

Questo Master in Psicologia Criminale + Master in Psicologia Forense offre una formazione specializzata in materia. La psicologia criminale, come le scienze forensi, ha avuto un significativo boom negli ultimi anni. Ecco perché anche la domanda accademica è aumentata, soprattutto in paesi come Spagna, Messico e Argentina. La Psicologia Forense ha come principali compiti raccogliere, analizzare e presentare prove di carattere psicologico per l'accertamento di qualche procedimento giudiziario; cioè, la perizia psicologica. Se ci si vuole dedicare professionalmente nel campo della psicologia e più specificamente nel contesto della psicologia forense questo è il momento giusto, con il Master in Psicologia Criminale + Master in Psicologia Forense si acquisiranno le conoscenze necessarie per svolgere al meglio questa funzione. Nel settore del diritto e delle questioni giuridiche è molto importante la formazione dei professionisti, a causa della complessità di questo settore e delle difficoltà che si possono incontrare

Obiettivi

- Imparare i concetti generali sulle scienze forensi.
- Conoscere gli aspetti essenziali di ferite, lesioni, traumi e il loro studio forense.
- Conoscere prove dattiloscopiche o documentali.
- Conoscere le funzioni, le procedure, le tecniche e gli strumenti della perizia giudiziaria.
- Conoscere i diversi tipi di perizie che possiamo incontrare.
- Interpretare il sistema di mediazione e l'importanza di quest'ultimo nel coinvolgimento degli interessati.
- Identificare il contenuto materiale della criminologia e del diritto penale e differenziarne le somiglianze e le discordanze.
- Conoscere la nozione di reato nel l'ordinamento giuridico spagnolo e il trattamento riservato come fattore giuridico, sociale e politico
- Acquisire la nozione di criminale, in tal modo identificare le circostanze che esonerano, attenuano o aggravano la sua responsabilità penale.
- Riconoscere le malattie mentali e l'importanza che esse rivestono per il trattamento della criminalità.
- Identificare il contenuto materiale della criminologia e del diritto penale e differenziarne le somiglianze e le discordanze.
- Conoscere la nozione di reato nel l'ordinamento giuridico spagnolo e il trattamento riservato come fattore giuridico, sociale e politico
- Acquisire la nozione di criminale, in tal modo identificare le circostanze che esonerano, attenuano o aggravano la sua responsabilità penale.
- Riconoscere le malattie mentali e l'importanza che esse rivestono per il trattamento della criminalità.
- Comprendere la delinquenza giovanile come problema sociale.
- Riconoscere la figura della vittima come parte integrante del reato.
- Analizzare i diversi metodi di prevenzione del crimine.
- Conoscere gli aspetti fondamentali della psicologia criminale.
- Classificare e caratterizzare la vittima.
- Conoscere i fattori rilevanti nel processo di testimonianza.
- Effettuare una previsione del comportamento criminale.
- Conoscere la classificazione dei disturbi mentali.
- Valutare i disturbi neurocognitivi e il ritardo mentale.
- Conoscere le generalità dei disturbi psicotici.
- Trattare disturbi correlati a traumi o disturbi della personalità.
- Studiare la configurazione della psicologia giuridica, i diversi campi d'intervento, il suo sviluppo storico e la sua definizione, nonché conoscere le diverse funzioni della stessa.
- Valutare la criminologia come una scienza penale, che possiede un metodo di studio empirico e interdisciplinare.
- Conoscere i tipi di reato in base al modo di agire e ad altri criteri, quali la gravità, le modalità di esecuzione, la colpevolezza, il numero di persone, tra gli altri.
- Studiare la definizione di psicopatia, tenendo conto delle basi sociali e biologiche della violenza.

- Definire il modus operandi in senso ampio e specifico per i crimini violenti.
- Conoscere il concetto di profilo geografico come strumento utilizzato dalla criminologia per la risoluzione di crimini e crimini seriali. Fare un'introduzione alla disciplina di vittimologia attraverso concetti di base ad essa correlati.
- Descrivere gli eventi e le circostanze storiche che hanno permesso la creazione della disciplina di vittimologia.
- Differenziare i diversi tipi di vittime attraverso le classificazioni vittimologiche più utilizzate.
- stabilire le caratteristiche più salienti del rapporto vittima-vittima.
- Descrivere i principali settori di vittimizzazione studiati a partire dalla vittimologia: abusi sessuali sui minori, aggressioni sessuali contro le donne, violenza domestica e di genere, terrorismo, criminalità organizzata e vittimizzazione informatica, tra gli altri.
- Identificare i principali servizi di assistenza e protezione delle vittime.
- Descrivere la situazione giuridica della vittima in Spagna, tenendo conto della legislazione vigente e del sistema penale spagnolo.
- Spiegare in cosa consiste la prevenzione della vittimizzazione e come lavorare con le vittime.
- Stabilire le conoscenze in scienze forensi necessarie alla cura delle vittime che hanno subito traumi o violenze.
- Identificare le lesioni e i decessi causati da atti criminali.
- Stabilire le competenze necessarie per interagire con i familiari delle vittime.
- Conoscere la legislazione che disciplina questo tipo di attività.
- Riconoscere i parametri etico-legali del l'attività.

A chi è destinato

Questo Master in Psicologia Criminale è rivolto a tutti quei professionisti di questo ramo professionale. Inoltre, questo Master in Psicologia Criminale è rivolto a professionisti del settore che desiderano continuare a formarsi in materia, nonché a persone interessate a dedicarsi professionalmente alla psicologia criminale e a tutto ciò che ingloba.

A cosa ti prepara

Questo Master in Psicologia Criminale + Master in Psicologia Forense prepara per ottenere una qualifica professionale. Questo Master in Psicologia Criminale prepara ad una formazione teorico-metodologica e scientifica, che permette di analizzare in modo ampio e approfondito la natura della criminologia, i suoi metodi e processi, l'oggetto della stessa, e la prevenzione della criminalità minorile. Inoltre, prepara a conoscere a fondo l'ambiente della psicologia giuridica in relazione agli aspetti essenziali della psicologia criminale, familiarizzando con concetti come la vittimologia o la psicologia del testimone.

Sbocchi Professionali

Criminologia/ Psicologia giuridica/ Psicologia criminale.

Modalità di pagamento

- Carta di credito
- Bonifico
- Paypal

Altri: PayU, Sofort, Western Union, SafetyPay

Opzioni di pagamento a rate

+ Spedizione gratuita.



Finanziamiento

Agevolazioni economiche e finanziamiento 100%.

10% Borsa di studio per studenti: come premio per la lealtà e la fiducia, offriamo una borsa di studio a tutti coloro che hanno frequentato alcuni dei nostri corsi di formazione in passato.



Metodologia e Tutoraggio

Il modello educativo per il quale Euroinnova punta è quello dell'**apprendimento collaborativo** con un metodo di insegnamento completamente interattivo, che facilita lo studio e migliora l'assimilazione concettuale, sommando sforzi, talenti e competenze. Gli studenti hanno un **team di insegnanti** specializzato in tutte le aree.
Forniamo vari mezzi che avvicinano la comunicazione studente tutor, adattandoci alle circostanze di ogni utente.
Mettiamo a disposizione una **piattaforma web** dove si possono trovare tutti i contenuti dell'azione formativa.
Attraverso questa potrai studiare e comprendere il programma mediante attività pratiche, autovalutazioni e una valutazione finale, avendo accesso al contenuto 24 ore al giorno. Il nostro livello di esigenza è sostenuto da un **accompagnamento personalizzato**.



Social Media

Seguici sui nostri social network e diventa parte della nostra grande **community educativa**, dove potrai partecipare ai forum, accedere a contenuti interessanti, condividere materiale didattico e interagire con gli altri alunni, ex alunni e insegnanti. Inoltre, saprai prima di chiunque altro le promozioni e le borse di studio tramite le nostre pubblicazioni, così come potrai contattarci direttamente per ottenere informazioni e risolvere ogni tuo dubbio.



Reinventiamo la Formazione Online

Più di 150 corsi Universitari

Contiamo con più di 150 corsi garantiti da diverse Università di riconosciuto prestigio.

Campus 100% Online

Forniamo i nostri programmi formativi mediante un campus online adattato a qualsiasi tipo di dispositivo.

Master in Psicologia Criminale + Master in Psicologia Forense

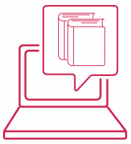

Ampio Catalogo

I nostri studenti hanno a disposizione un ampio catalogo formativo su diverse aree del sapere.



Personale Docente

Contiamo con un team di insegnanti specializzati che realizzano un programma personalizzato durante il percorso formativo dell'alunno/a.

Il nostro garante AEC e AECA

Siamo sostenuti dall'Associazione Spagnola di Qualità (AEC) che fissa i più alti criteri di qualità nella formazione e facciamo parte dell'Associazione di Contabilità Spagnola e dell'Amministrazione di Imprese (AECA), dedicata alla ricerca d'avanguardia nella gestione aziendale.



Club degli Alunni/e

Servizio gratuito che permette ai nostri alunni di far parte di un'estesa comunità virtuale che gode di molteplici vantaggi: borse di studio, sconti e promozioni per la formazione. Si possono stabilire relazioni con alunni/e che frequentano gli stessi corsi, condividere opinioni, documenti, esercizi e un'infinità di interessi in comune.



Tirocini

Facilitiamo la realizzazione di tirocini in aziende, occupandoci delle offerte professionali rivolte ai nostri alunni/e. Offriamo la possibilità di svolgere tirocini presso enti relazionati con la formazione ricevuta nella nostra scuola.



Rivista Digitale

Gli alunni possono scaricare articoli su e-learning, pubblicazioni sulla formazione a distanza, articoli di opinione, notizie sui concorsi pubblici, concorsi dell'amministrazione, fiere sulla formazione e altre risorse attualizzate di interesse.



Innovazione e qualità

Offriamo il contenuto più attuale e innovativo, rispondendo alle realtà aziendali e all'ambiente in evoluzione, con una alta rigorosità accademica combinata con una formazione pratica.

Accreditamenti e Riconoscimenti

Programma

1.CURSO 1: MASTER IN PSICOLOGIA CRIMINALE

PARTE 1. CRIMINOLOGIA

UNITÀ DIDATTICA 1. INTRODUZIONE ALLE SCIENZE PENALI
UNITÀ DIDATTICA 2. CRIMINOLOGIA E DIRITTO PENALE
UNITÀ DIDATTICA 3. IL REATO
UNITÀ DIDATTICA 4. IL CRIMINALE
UNITÀ DIDATTICA 5. DISTURBI PSICOLOGICI
UNITÀ DIDATTICA 6. DELINQUENTI MINORENNI
UNITÀ DIDATTICA 7. LA VITTIMA
UNITÀ DIDATTICA 8. PREVENZIONE DELLA CRIMINALITÀ

PARTE 2. PSICOLOGIA CRIMINALE

UNITÀ DIDATTICA 1. PSICOLOGIA CRIMINALE
UNITÀ DIDATTICA 2. ATTENUANTI, ESONERI E AGGRAVANTI
UNITÀ DIDATTICA 3. VITTIMOLOGIA
UNITÀ DIDATTICA 4. PSICOLOGIA DEL TESTIMONE
UNITÀ DIDATTICA 5. PSICOLOGIA DEL CRIMINE E DELL'AUTORE DEL REATO
UNITÀ DIDATTICA 6. INDAGINE PENALE

UNITÀ DIDATTICA 7. PREVISIONE DELLA CONDOTTA CRIMINALE

PARTE 3. PSICOPATOLOGIA CRIMINALE

UNITÀ DIDATTICA 1. DISTURBI PSICOLOGICI
UNITÀ DIDATTICA 2. VALUTAZIONE DELLE FUNZIONI MENTALI
UNITÀ DIDATTICA 3. DISTURBI NEUROCOGNITIVI E RITARDO MENTALE
UNITÀ DIDATTICA 4. DISTURBI CONNESSI A SOSTANZE E ALTRE DIPENDENZE
UNITÀ DIDATTICA 5. DISTURBI PSICOTICI
UNITÀ DIDATTICA 6. DISTURBI DEPRESSIVI, BIPOLARI E ASSOCIATI
UNITÀ DIDATTICA 7. DISTURBI D'ANSIA
UNITÀ DIDATTICA 8. DISTURBO OSSESSIVO-COMPULSIVO
UNITÀ DIDATTICA 9. DISTURBI TRAUMATICI E DA STRESS
UNITÀ DIDATTICA 10. DISTURBI DIROMPENTI DEL CONTROLLO DEGLI IMPULSI E DEL COMPORTAMENTO
UNITÀ DIDATTICA 11. DISTURBI DELLA PERSONALITÀ
UNITÀ DIDATTICA 12. DISTURBI DISSOCIATIVI
UNITÀ DIDATTICA 13. PSICOPATIA
UNITÀ DIDATTICA 14. DISTURBI PARAFILICI

PARTE 4. PROFILI CRIMINOLOGICI

UNITÀ DIDATTICA 1. INTRODUZIONE ALLA PSICOLOGIA GIURIDICA, CRIMINOLOGIA E DIRITTO PENALE
UNITÀ DIDATTICA 2. CRIMINOLOGIA E DIRITTO PENALE
UNITÀ DIDATTICA 3. IL REATO
UNITÀ DIDATTICA 4. INTRODUZIONE AL PROFILO CRIMINOLOGICO
UNITÀ DIDATTICA 5. DIVERSE DOTTRINE PSICOLOGICHE SUI COMPORTAMENTI ANTISOCIALI
UNITÀ DIDATTICA 6. MODUS OPERANDI CRIMINE VIOLENTO
UNITÀ DIDATTICA 7. LA SCENA CRIMINALE: ANALISI E VALUTAZIONE. IL PROFILO GEOGRAFICO
UNITÀ DIDATTICA 8. VITTIMOLOGIA
UNITÀ DIDATTICA 9. AUTOPSIA PSICOLOGICA
UNITÀ DIDATTICA 10. METODOLOGIA PER LA REALIZZAZIONE DI UN PROFILO

PARTE 5. VITTIMOLOGIA

MODULO 1. NOZIONI DI BASE DI VITTIMOLOGIA

UNITÀ DIDATTICA 1. INTRODUZIONE ALLA VITTIMOLOGIA
UNITÀ DIDATTICA 2. STORIA DELLA VITTIMOLOGIA
UNITÀ DIDATTICA 3. CLASSIFICAZIONI VITTIMOLOGICHE
UNITÀ DIDATTICA 4. VITTIMA E VITTIMA

MODULO 2. AMBITI DI VITTIMIZZAZIONE

UNITÀ DIDATTICA 5. ABUSI SESSUALI SUI MINORI
UNITÀ DIDATTICA 6. AGGRESSIONI SESSUALI CONTRO DONNE
UNITÀ DIDATTICA 7. VIOLENZA DOMESTICA E DI GENERE
UNITÀ DIDATTICA 8. TERRORISMO
UNITÀ DIDATTICA 9. CRIMINALITÀ ORGANIZZATA: TRAFFICO DI ESSERI UMANI E TRATTA DI ESSERI UMANI
UNITÀ DIDATTICA 10. VITTIMIZZAZIONE INFORMATICA. NUOVE TECNOLOGIE
UNITÀ DIDATTICA 11. ALTRI SETTORI DI VITTIMIZZAZIONE

MODULO 3. RISORSE PER LA PROTEZIONE E L'ASSISTENZA ALLE VITTIME

UNITÀ DIDATTICA 12. SISTEMI DI ASSISTENZA, PROTEZIONE E RIPARAZIONE DELLE VITTIME
UNITÀ DIDATTICA 13. LA VITTIMA NELLA LEGISLAZIONE SPAGNOLA
UNITÀ DIDATTICA 14. LA VITTIMA NEL SISTEMA PENALE SPAGNOLO
UNITÀ DIDATTICA 15. PREVENZIONE DELLA VITTIMIZZAZIONE

1.CURSO 2: MASTER IN PSICOLOGIA FORENSE

MODULO 1. PSICOLOGIA FORENSE

UNITÀ DIDATTICA 1. GLI PSICOLOGI CHE LAVORANO PER LE CORTE DI GIUSTIZIA IN SPAGNA
UNITÀ DIDATTICA 2.LA PERIZIA PSICOLOGICA DELLA VITTIMA
UNITÀ DIDATTICA 3. LA PERIZIA PSICOLOGICA DEL DELINQUENTE
UNITÀ DIDATTICA 4. ASPETTI FONDAMENTALI NELLA PSICOLOGIA FORENSE
UNITÀ DIDATTICA 5.TECNICHE DI VALUTAZIONE SPECIFICHE NELL'AMBITO DELLA PSICOLOGIA FORENSE
UNITÀ DIDATTICA 6. DISTURBI MENTALI E RESPONSABILITÀ

MODULO 2. PERITO GIUDIZIARIO

UNITÀ DIDATTICA 1. PERIZIA E VALUTAZIONE
UNITÀ DIDATTICA 2. NORMATIVA DI BASE NAZIONALE
UNITÀ DIDATTICA 3. I PERITI
UNITÀ DIDATTICA 4. IL RICONOSCIMENTO DA PARTE DI UN PERITO
UNITÀ DIDATTICA 5. LEGISLAZIONE RELATIVA ALL'ESERCIZIO DELLA PROFESSIONE NEI TRIBUNALI E VALUTAZIONE DELLE PROVE ESPERTE
UNITÀ DIDATTICA 6. LA RESPONSABILITÀ
UNITÀ DIDATTICA 7.ELABORAZIONE DELLA RELAZIONE TECNICA
UNITÀ DIDATTICA 8. ELABORAZIONE DELLA PERIZIA TECNICA

MODULO 3. ELABORAZIONE DI RELAZIONI DI ESPERTI

UNITÀ DIDATTICA 1. PERITO, PERIZIA E VERBALE DELLA POLIZIA
UNITÀ DIDATTICA 2. PROVE GIUDIZIARIE ED EXTRAGIUDIZIALI
UNITÀ DIDATTICA 3.ELABORAZIONE DELLA RELAZIONE TECNICA
UNITÀ DIDATTICA 4. ELABORAZIONE DELLA PERIZIA TECNICA
UNITÀ DIDATTICA 5. VALUTAZIONE DELLE PROVE DELL'ESPERTO

MODULO 4. PRESTAZIONI DELLO PSICOLOGO FORENSE IN AREE SPECIFICHE

UNITÀ DIDATTICA 1. PSICOLOGIA GIURIDICA E MINORI
UNITÀ DIDATTICA 2.PSICOLOGIA GIURIDICA E DIRITTO DI FAMIGLIA
UNITÀ DIDATTICA 3. PSICOLOGIA DELLA POLIZIA E DELLE FORZE ARMATE

MODULO 5. COMPETENZE FORENSE E CONSULENZA PSICOLOGICA IN DIRITTO CIVILE, FAMIGLIA E LAVORO

UNITÀ DIDATTICA 1. FONDAMENTI GIURIDICI E PROCEDURALI
UNITÀ DIDATTICA 2. TECNICHE PSICOLOGICHE (I)
UNITÀ DIDATTICA 3. TECNICHE PSICOLOGICHE (II)
UNITÀ DIDATTICA 4. AREE DI APPLICAZIONE
UNITÀ DIDATTICA 5. DIRITTO CIVILE
UNITÀ DIDATTICA 6.DIRITTO DI FAMIGLIA (I)
UNITÀ DIDATTICA 7.DIRITTO DI FAMIGLIA (II)
UNITÀ DIDATTICA 8. DIRITTO DEL LAVORO (I)
UNITÀ DIDATTICA 9. DIRITTO DEL LAVORO (II)
UNITÀ DIDATTICA 10. MEDIAZIONE

MODULO 6. PSICOLOGIA CRIMINALE

UNITÀ DIDATTICA 1. PSICOLOGIA CRIMINALE
UNITÀ DIDATTICA 2. ATTENUANTI, ESISTENTI E AGGRAVANTI
UNITÀ DIDATTICA 3. VITTIMOLOGIA
UNITÀ DIDATTICA 4. PSICOLOGIA DEL TESTIMONE
UNITÀ DIDATTICA 5. PSICOLOGIA DEL DELITTO E DEL DELINQUENTE
UNITÀ DIDATTICA 6. INVESTIGAZIONE CRIMINALE
UNITÀ DIDATTICA 7. PREVISIONE DI CONDOTTA PENALE