

Master in Psicologia Olistica

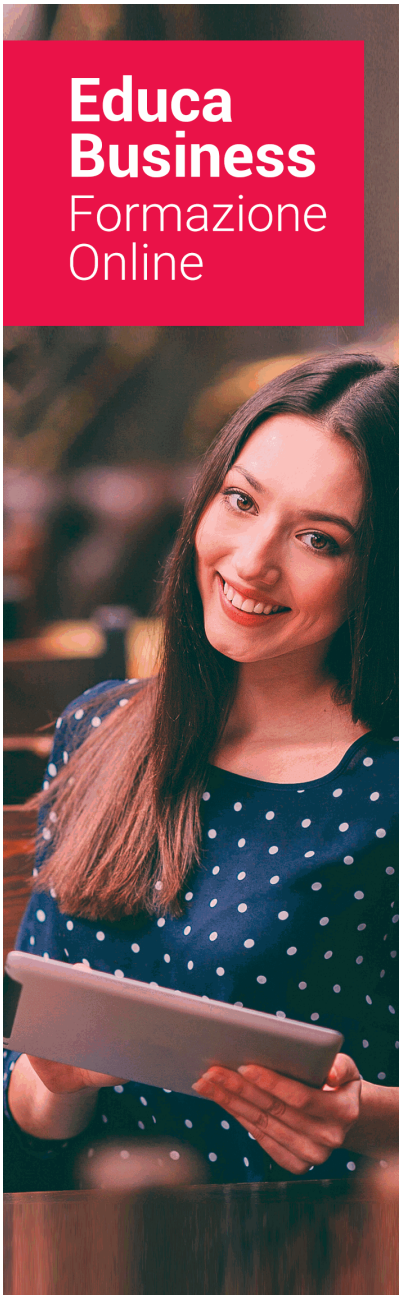

SU EDUCA

Educa Business School è una scuola di Business virtuale, con riconoscimento ufficiale, accreditato per la formazione post-laurea (come formazione supplementare e formazione per l'occupazione), attraverso corsi universitari online e corsi / master online con titolo proprio.

NOI CI IMPEGNIAMO PER LA QUALITÀ

Educa Business School è membro a pieno titolo della Commissione Internazionale di Istruzione a Distanza, (con status consultivo di categoria speciale del Consiglio Economico e Sociale delle NAZIONI UNITE) e conta con il Certificato di Qualità dell'Associazione Spagnola di Normalizzazione e Certificazione (AENOR) in accordo con la normativa ISO 9001, mediante la quale tutte le azioni si Certificano in Qualità.
I contenuti didattici di Educa sono elaborati secondo i parametri di formazione attuale, tenendo conto di un sistema innovativo con tutorato personalizzato. Educa indirizza parte delle sue entrate alla sostenibilità ambientale e civica, affermandosi come un'Azienda Socialmente Responsabile. I titoli accreditati da Educa Business School possono essere certificati con la Apostilla dell'Aia (CERTIFICAZIONE UFFICIALE DI CARATTERE INTERNAZIONALE che dà validità ai Titoli Ufficiali in più di 160 paesi in tutto il mondo).

Anni di esperienza garantiscono il lavoro di insegnamento sviluppato con Educa, sulla base di una metodologia educativa totalmente

Con Educa, abbiamo reinventato la formazione online, in modo che i nostri alunni possano superare in modo flessibile ciascuna delle azioni formative che abbiamo, in tutte le aree del sapere, mediante il sostegno di tutor con esperienza in ogni materia e la garanzia di apprendere i concetti realmente richiesti nel mercato del lavoro.



Master in Psicologia Olistica

DURATA:
1.500 horas

MODALITÀ:
Online

PREZZO:
1.495 €
Include i materiali didacttici, certificato e spese di invio.

CENTRO DI FORMAZIONE:
Educa Business School

Titolo

Titolo rilasciato da EDUCA BUSINESS SCHOOL come Business School accreditata per l'insegnamento di formazione superiore post-laurea, con validità professionale a livello internazionale.

Una volta terminato il corso, lo studente riceverà da Educa Business School tramite posta, il titolo di studio che conferma di aver superato con successo tutti i test di conoscenza proposti nello stesso.
La qualifica includerà il nome del corso / master, la sua durata, il nome e la carta d'identità dello studente, il livello conseguito che attesta che lo studente ha superato le prove proposte, le firme del docente e del Direttore del centro e i sigilli delle istituzioni che sostengono la formazione ricevuta.



Educa Business School

como Escuela de Negocios de Formación de Postgrado
EXPIDE EL PRESENTE TÍTULO PROPIO

NOMBRE DEL ALUMNO/A

con D.N.I. XXXXXXXXX ha superado los estudios correspondientes de

Nombre de la Acción Formativa

de 425 horas, perteneciente al Plan de formación de EDUCA BUSINESS SCHOOL en la convocatoria de 2019
Y para que surta los efectos pertinentes queda registrado con Número de Expediente XXXX/XXXX-XXXX-XXXX

Con una calificación de NOTABLE

Y para que conste expido la presente TITULACIÓN en
Granada, a 11 de Noviembre de 2019

La Dirección General
JESÚS MORENO HIDALGO

Sello

Firma del Alumno/a
NOMBRE DEL ALUMNO

RESPONSABILIDAD SOCIAL CORPORATIVA

Descrizione

Questo Master in Psicologia Olistica offre una formazione specializzata nel campo. All'interno del campo della psicologia si possono individuare diverse aree di conoscenza, dal punto di vista sociale, clinico, sportivo, legale, ecc. In questo Master in Psicologia Olistica, l'area della Psicologia Olistica è trattata come un'approssimazione tra mente, corpo e spirito, e comprende tutte quelle tecniche e metodi che trattano questi tre concetti. La psicologia olistica comprende, tra l'altro, tecniche come i fiori di Bach, l'omeopatia, il mindfulness, l'ipnosi e le costellazioni familiari. Tutte hanno l'obiettivo di conoscere a fondo l'essere umano nella sua interezza.

Obiettivi

- Effettuare un approccio alla psicologia come area di conoscenza, oltre a spiegare i concetti più importanti all'interno della scienza che studia il comportamento umano in relazione al funzionamento del sistema nervoso.
- Conoscere la terapia della Gestalt come approccio alle problematiche dei soggetti, evidenziando i principi di funzionamento e le tecniche più notevoli all'interno di tale metodo.
- Evidenziare l'importanza del counseling all'interno del processo terapeutico, spiegarne il funzionamento e le principali tecniche utilizzate per promuovere l'efficacia del metodo.
- Definire cos'è il coaching in relazione ad altri metodi correlati e differenziare i tipi di coaching che possono essere applicati e le funzioni che il coach e il coachee hanno all'interno del processo durante lo sviluppo delle fasi di coaching.
- Spiegare la tecnica della mindfulness come base per risolvere i conflitti che una persona presenta dalla piena attenzione e consapevolezza del momento presente, evidenziando l'importanza dei diversi metodi e strategie utilizzati in proposito.
- Conoscere la tecnica della programmazione neurolinguistica e il suo contributo alla Psicologia Olistica dai suoi principi operativi e dalle strategie utilizzate.
- Demistificare l'ipnosi come tecnica terapeutica e definire i concetti più rilevanti in relazione al processo ipnotico come insieme di tecniche di approccio terapeutico.
- Utilizzare la tecnica delle costellazioni familiari all'interno della Psicologia Sistemica come metodo per affrontare i problemi familiari che influenzano la vita della persona e ne impediscono il normale sviluppo quotidiano.
- Descrivere la tecnica della narrativa terapeutica, le sue applicazioni e le sue strategie d'azione per migliorare la situazione della persona che presenta uno specifico problema.
- Conoscere l'area di conoscenza della Psicologia Transpersonale come approccio alla persona nel suo insieme, coprendo le aree della mente, del corpo e dello spirito dalle diverse tecniche coinvolte in essa.
- Evidenziare l'influenza di altre tecniche all'interno della psicologia olistica come Reiki, medicina tradizionale cinese, Fiori di Bach, cromoterapia, omeopatia ed EMDR, tra gli altri.

A chi è destinato

Questo Master in Psicologia Olistica è rivolto a tutti i professionisti in questo settore. Inoltre, il Master in Psicologia Olistica è rivolto a quei professionisti nell'area della Psicologia che desiderano ampliare la propria conoscenza e visione dell'essere umano attraverso diverse tecniche che forniscono altri benefici rispetto alle tecniche terapeutiche tradizionali. Inoltre, è rivolto anche ad altri professionisti il cui campo di conoscenza è correlato all'essere umano, nonché a coloro i quali sono interessati a conoscere l'essere umano come un'entità in relazione con l'ambiente che lo circonda e la cui area di studio si focalizza nella sua interezza, considerando cioè le aree della mente, del corpo e dello spirito.

A cosa ti prepara

Questo Master in Psicologia Olistica prepara a ottenere una qualificala professionale. Questo Master in Psicologia Olistica prepara ad essere uno Psicologo Olistico, nonché ad ampliare la conoscenza dell'essere umano e a studiarlo dalla totalità del suo essere, compreso lo studio del comportamento, della cognizione e della spiritualità dell'individuo. per averne una piena e completa conoscenza. Allo stesso modo, si concentra sulle tecniche e sui metodi utilizzati nella psicologia olistica come la terapia della Gestalt, l'ipnosi, il coaching, la consapevolezza, la narrativa terapeutica e le costellazioni familiari.

Sbocchi Professionali

Psicologia, Psicologia Clinica, Reiki, Omeopatia, Terapeutica, Farmaceutica, Psicopedagogia

Modalità di pagamento

- Carta di credito
- Bonifico
- Paypal

Altri: PayU, Sofort, Western Union, SafetyPay
Opzioni di pagamento a rate
+ Spedizione gratuita.



Finanziamiento

Agevolazioni economiche e finanziamiento 100%.

10% Borsa di studio per studenti: come premio per la lealtà e la fiducia, offriamo una borsa di studio a tutti coloro che hanno frequentato alcuni dei nostri corsi di formazione in passato.



Metodologia e Tutoraggio

Il modello educativo per il quale Euroinnova punta è quello dell'**apprendimento collaborativo** con un metodo di insegnamento completamente interattivo, che facilita lo studio e migliora l'assimilazione concettuale, sommando sforzi, talenti e competenze. Gli studenti hanno un **team di insegnanti** specializzato in tutte le aree.

Forniamo vari mezzi che avvicinano la comunicazione studente tutor, adattandoci alle circostanze di ogni utente.

Mettiamo a disposizione una **piattaforma web** dove si possono trovare tutti i contenuti dell'azione formativa.

Attraverso questa potrai studiare e comprendere il programma mediante attività pratiche, autovalutazioni e una valutazione finale, avendo accesso al contenuto 24 ore al giorno. Il nostro livello di esigenza è sostenuto da un **accompagnamento personalizzato**.



Social Media

Seguici sui nostri social network e diventa parte della nostra grande **community educativa**, dove potrai partecipare ai forum, accedere a contenuti interessanti, condividere materiale didattico e interagire con gli altri alunni, ex alunni e insegnanti.

Inoltre, saprai prima di chiunque altro le promozioni e le borse di studio tramite le nostre pubblicazioni, così come potrai contattarci direttamente per ottenere informazioni e risolvere ogni tuo dubbio.



Reinventiamo la Formazione Online



Più di 150 corsi Universitari

Contiamo con più di 150 corsi garantiti da diverse Università di riconosciuto prestigio.



Campus 100% Online

Forniamo i nostri programmi formativi mediante un campus online adattato a qualsiasi tipo di dispositivo.

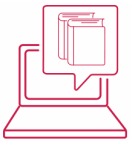

Ampio Catalogo

I nostri studenti hanno a disposizione un ampio catalogo formativo su diverse aree del sapere.



Personale Docente

Contiamo con un team di insegnanti specializzati che realizzano un programma personalizzato durante il percorso formativo dell'alunno/a.

Il nostro garante AEC e AECA

Siamo sostenuti dall'Associazione Spagnola di Qualità (AEC) che fissa i più alti criteri di qualità nella formazione e facciamo parte dell'Associazione di Contabilità Spagnola e dell'Amministrazione di Imprese (AECA), dedicata alla ricerca d'avanguardia nella gestione aziendale.



Club degli Alunni/e

Servizio gratuito che permette ai nostri alunni di far parte di un'estesa comunità virtuale che gode di molteplici vantaggi: borse di studio, sconti e promozioni per la formazione. Si possono stabilire relazioni con alunni/e che frequentano gli stessi corsi, condividere opinioni, documenti, esercizi e un'infinità di interessi in comune.

Tirocini

Facilitiamo la realizzazione di tirocini in aziende, occupandoci delle offerte professionali rivolte ai nostri alunni/e. Offriamo la possibilità di svolgere tirocini presso enti relazionati con la formazione ricevuta nella nostra scuola.

Rivista Digitale

Gli alunni possono scaricare articoli su e-learning, pubblicazioni sulla formazione a distanza, articoli di opinione, notizie sui concorsi pubblici, concorsi dell'amministrazione, fiere sulla formazione e altre risorse attualizzate di interesse.

Innovazione e qualità

Offriamo il contenuto più attuale e innovativo, rispondendo alle realtà aziendali e all'ambiente in evoluzione, con una alta rigorosità accademica combinata con una formazione pratica.

Accreditamenti e Riconoscimenti

Programma

PARTE 1. PSICOLOGIA OLISTICA

UNITÀ DIDATTICA 1. INTRODUZIONE ALLA PSICOLOGIA
UNITÀ DIDATTICA 2. PSICOLOGIA GESTALT
UNITÀ DIDATTICA 3. COUNSELING
UNITÀ DIDATTICA 4. COACHING
UNITÀ DIDATTICA 5. MINDFULNESS
UNITÀ DIDATTICA 6. PROGRAMMAZIONE NEUROLINGUISTICA
UNITÀ DIDATTICA 7. IPNOSI
UNITÀ DIDATTICA 8. PSICOLOGIA SISTEMICA. COSTELLAZIONI FAMILIARI
UNITÀ DIDATTICA 9. NARRATIVA TERAPEUTICA
UNITÀ DIDATTICA 10. PSICOLOGIA TRANSPERSONALE
UNITÀ DIDATTICA 11. ALTRI APPROCCI

PARTE 2. MINDFULNESS

UNITÀ DIDATTICA 1. L'IMPORTANZA DELLE EMOZIONI
UNITÀ DIDATTICA 2. INTELLIGENZA EMOTIVA
UNITÀ DIDATTICA 3. COMPETENZE ESSENZIALI PER L'INTELLIGENZA EMOTIVA
UNITÀ DIDATTICA 4. CONTROLLO DELLE EMOZIONI NEGATIVE
UNITÀ DIDATTICA 5. PERSONALITÀ ED EMOZIONE
UNITÀ DIDATTICA 6. MINDFULNESS

UNITÀ DIDATTICA 7. RILASSAMENTO NEL MINDFULNESS
UNITÀ DIDATTICA 8. LO STRESS
UNITÀ DIDATTICA 9. TECNICHE COGNITIVE E DI AUTOCONTROLLO. UN APPROCCIO ALL'AUTOREGOLAZIONE EMOTIVA
UNITÀ DIDATTICA 10. PSICOTERAPIA E MINDFULNESS. CONTROLLO EMOTIVO

PARTE 3. INTELLIGENZA EMOTIVA

MODULO 1. INTRODUZIONE ALL'INTELLIGENZA EMOTIVA

UNITÀ DIDATTICA 1. INTRODUZIONE ALL'INTELLIGENZA
UNITÀ DIDATTICA 2. INTRODUZIONE ALL'EMOZIONE
UNITÀ DIDATTICA 3. CLASSIFICAZIONE DELLE EMOZIONI
UNITÀ DIDATTICA 4. CHE COS'È L'INTELLIGENZA EMOTIVA? DEFINIZIONE
UNITÀ DIDATTICA 5. TEORIE DELL'INTELLIGENZA EMOTIVA: DANIEL GOLEMAN
UNITÀ DIDATTICA 6. TEST DI INTELLIGENZA EMOTIVA

MODULO 2. LABORATORIO DI INTELLIGENZA EMOTIVA: DINAMICA DELL'INTELLIGENZA EMOTIVA

UNITÀ DIDATTICA 7. PERSONALITÀ E CONOSCENZA DI SE'
UNITÀ DIDATTICA 8. COMPETENZE RELATIVE ALL'INTELLIGENZA EMOTIVA (I)
UNITÀ DIDATTICA 9. COMPETENZE RELATIVE ALL'INTELLIGENZA EMOTIVA (II)
UNITÀ DIDATTICA 10. TECNICHE PER AUMENTARE L'INTELLIGENZA EMOTIVA

MODULO 3. INTELLIGENZA EMOTIVA NEI BAMBINI

UNITÀ DIDATTICA 11. LO SVILUPPO DELL'INTELLIGENZA EMOTIVA
UNITÀ DIDATTICA 12. L'INTELLIGENZA EMOTIVA IN EDUCAZIONE
UNITÀ DIDATTICA 13. DIFFICOLTÀ EMOTIVE

MODULO 4. INTELLIGENZA EMOTIVA AL LAVORO

UNITÀ DIDATTICA 14. INTELLIGENZA EMOTIVA E VITA LAVORATIVA
UNITÀ DIDATTICA 15. PNL E INTELLIGENZA EMOTIVA
UNITÀ DIDATTICA 16. DIREZIONE E GESTIONE AZIENDALE CON INTELLIGENZA EMOTIVA
UNITÀ DIDATTICA 17. INTELLIGENZA EMOTIVA 2.0

PARTE 4. INTELLIGENZA EMOTIVA E GESTIONE DELLO STRESS LAVORATIVO

MODULO 1. INTELLIGENZA ED EMOZIONI

UNITÀ DIDATTICA 1. L'INTELLIGENZA

UNITÀ DIDATTICA 2. LE EMOZIONI

MODULO 2. INTELLIGENZA EMOTIVA APPLICATA ALL'AMBIENTE DI LAVORO

UNITÀ DIDATTICA 3. INTELLIGENZA EMOTIVA
UNITÀ DIDATTICA 4. LEADERSHIP
UNITÀ DIDATTICA 5. GRUPPI DI LAVORO NELLE ORGANIZZAZIONI ATTUALI
UNITÀ DIDATTICA 6. L'INTELLIGENZA EMOTIVA NEI GRUPPI DI LAVORO
UNITÀ DIDATTICA 7. TECNICHE PER MIGLIORARE IL FUNZIONAMENTO DI UN TEAM

MODULO 3. STRESS, ANSIA E COMPETENZE SOCIALI

UNITÀ DIDATTICA 8. STRESS, ANSIA E COMPETENZE SOCIALI
UNITÀ DIDATTICA 9. STRESS DI LAVORO
UNITÀ DIDATTICA 10. IL BURNOUT
UNITÀ DIDATTICA 11. PREVENZIONE E GESTIONE DELLO STRESS DI LAVORO

MODULO 4. AUTOSTIMA

UNITÀ DIDATTICA 12. AUTOSTIMA: CONCETTI CHIAVE PER COMBATTERE LO STRESS

MODULO 5. TECNICHE DI AUTOCONTROLLO

UNITÀ DIDATTICA 13. TECNICHE DI AUTOCONTROLLO EMOTIVO
UNITÀ DIDATTICA 14. TECNICHE COGNITIVE
UNITÀ DIDATTICA 15. TECNICHE DI GRUPPO

PARTE 5. PSICOLOGIA POSITIVA

UNITÀ DIDATTICA 1. INTRODUZIONE ALLA PSICOLOGIA POSITIVA
UNITÀ DIDATTICA 2. L'IMPORTANZA DELLE EMOZIONI
UNITÀ DIDATTICA 3. TECNICHE UTILIZZATE IN PSICOLOGIA POSITIVA. ALLA RICERCA DEL BENESSERE
UNITÀ DIDATTICA 4. COMPETENZE ESSENZIALI PER L'INTELLIGENZA EMOTIVA
UNITÀ DIDATTICA 5. STRESS
UNITÀ DIDATTICA 6. CONTROLLO DELLE EMOZIONI NEGATIVE
UNITÀ DIDATTICA 7. TERAPIA DELLA RISATA
UNITÀ DIDATTICA 8. AUTOSTIMA E CONSAPEVOLEZZA DI SÉ
UNITÀ DIDATTICA 9. PSICOLOGIA POSITIVA IN SITUAZIONI AVVERSE
UNITÀ DIDATTICA 10. LA COMUNICAZIONE E LECOMPETENZE SOCIALI IN PSICOLOGIA