MARE NOSTRUM
BUSINESS SCHOOL

MASTER

MASTER IN AGOPUNTURA

ITMNBS124

- DIPLOMA CERTIFICATO DA UN NOTAIO EUROPEO -





METODOLOGIA

Questo Titolo è rivolto a imprenditori, manager, lavoratori, studenti e chiunque intenda acquisire le conoscenze necessarie in relazione a questo campo professionale.

Consente di avere nozioni relative all'applicazione dei principi di base dell'anatomia, fisiologia e patologia, di conoscere il mondo dell'agopuntura, gli elementi tipici della medicina cinese tradizionale, le tecniche dell'agopuntura e l'applicazione delle stesse, i mezzi impiegati, la figura professionale e il cliente, la qualità del servizio offerto, tra i vari aspetti ad essa relazionati.
Inoltre, alla fine di ogni unità didattica, l'alunno/a potrà svolgere esercizi di autovalutazione per poter procedere autonomamente con l'intero corso.

L'alunno riceverà l'accesso ad un corso iniziale dove potrà conoscere la metodologia di apprendimento, il titolo che riceverà, il funzionamento del Campus Virtuale, cosa fare una volta terminato il corso e informazioni su Grupo Tarraco.

BROCHURE DELLA FORMAZIONE

CARICA LETTIVA DI 600H

MODALITÀ ONLINE

DURATA FINO AD UN ANNO

CAMPUS VIRTUALE

TUTORAGGIO INDIVIDUALE

LINGUA ITALIANO

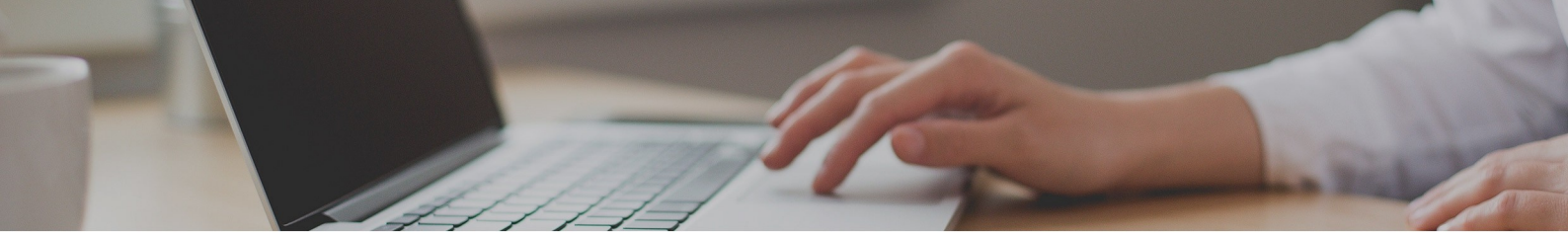

IMPORTO TOTALE

VALORE ATTUALE:
~~1920€~~ 480€

PAGAMENTO FRAZIONATO DISPONIBILE

DIVERSE MODALITÀ DI PAGAMENTO

SPEDIZIONE DEL DIPLOMA INCLUSA

ACCREDITAMENTO

Un volta terminati gli studi e aver superato la prova di valutazione, l'alunno riceverà diploma che certifica il "MASTER IN AGOPUNTURA", di MARE NOSTRUM BUSINESS SCHOOL, avallato, grazie alla nostra condizione di soci, dal AEEN, cioè la massima istituzione spagnola per la formazione e la qualità. Il nostri titoli, inoltre, possiedono il marchio del Notaio Europeo, che garantisce la validità, i contenuti e l'autenticità dei titoli, a livello nazionale e internazionale.

Tutti i diplomi possono disporre dell'Apostilla dell'Aia, che riconosce e garantisce l'autenticità e la validità del Diploma in qualsiasi paese firmatario dell'accordo.

**Il contenuto è orientato all'acquisizione di una formazione teorica complementare. Questa formazione non porta all'ottenimento di una qualifica ufficiale.*



PROGRAMMA DI STUDI

MODULO 1. APPLICAZIONE DEI FONDAMENTI DI ANATOMIA, FISIOLOGIA E PATOLOGIA

INTRODUZIONE

OBIETTIVI

MAPPA CONCETTUALE

UNITÀ DIDATTICA 1. I TESSUTI

1. La cellula. Teoria cellulare
2. Tipi di tessuto: epiteliale, connettivo, muscolare e nervoso

UNITÀ DIDATTICA 2. TEORIA DELL'ENERGIA (*Qi*), SANGUE (*Xue*) E LIQUIDI CORPOREI (*Jinye*)

1. Spirito 神 (*Shen*)
2. Essenza 精 (*Jing*)
3. Energia 气 (*Qi*)
    - Definizione di *Qi*
    - *Yuan Qi* 气 原气
    - *Zong Qi* 宗气
    - *Gu Qi* 谷气
    - *Zhen Qi* 真气
    - *Ying Qi* 营气
    - *Wei Qi* 卫气
    - Altri tipi di *Qi*
4. Sangue 血 (*Xue*)
    - Come si forma?
    - Circolazione del sangue
    - Funzioni del sangue
    - Fisiopatologia del sangue
5. Liquidi corporei 津 液 (*Jin Ye*)
6. Relazioni tra *Qui, Xue, Jin Ye* ed Essenza

UNITÀ DIDATTICA 3. ANATOMIA, FISIOLOGIA E PATOLOGIA DEI PRINCIPALI ORGANI, APPARATI E SISTEMI DEL CORPO UMANO RELATIVI ALLE TECNICHE DI AGOPUNTURA

1. Locomotore
2. Circolatorio
    - Il cuore
    - I vasi sanguigni

- La circolazione sanguigna

3. Digestivo
    - Bocca o cavità orale
    - Faringe
    - Esofago
    - Stomaco
    - Intestino
    - Fegato
    - Cistifellea
    - Pancreas
    - Peritoneo
    - La digestione
4. Respiratorio
    - Naso o narici
    - Faringe
    - Laringe
    - Trachea
    - Bronchi
    - I polmoni
    - Meccanismo della ventilazione polmonare
5. Riproduttivo
6. Urinario
7. Endocrino
8. Nervoso
    - L'encefalo
    - Il midollo spinale

UNITÀ DIDATTICA 4. L'ORGANO CUTANEO: STRUTTURA E FUNZIONI

1. Struttura della pelle
    - L'epidermide
    - Il derma o corion
    - L'ipoderma o il tessuto sottocutaneo
2. Funzioni della pelle

UNITÀ DIDATTICA 5. ALTERAZIONI DELLA PELLE CHE POSSONO OSTACOLARE L'APPLICAZIONE DELL'AGOPUNTURA

1. Disidratazione
2. Sudorazione
3. Alterazioni sebacee
4. Ipercromie
5. Acromie
6. Cheratinizzazione: ipercheratosi, cheratosi squamosa

Riepilogo
Autovalutazione
Soluzioni

MODULO 2. INTRODUZIONE ALL'AGOPUNTURA

INTRODUZIONE

OBIETTIVI

MAPPA CONCETTUALE

UNITÀ DIDATTICA 1. CONCETTO E ORIGINE DELL'AGOPUNTURA

UNITÀ DIDATTICA 2. L'AGOPUNTURA: BASI DELLA DISCIPLINA TERAPEUTICA

UNITÀ DIDATTICA 3. I MOVIMENTI FILOSOFICI ORIENTALI

1. Confucianesimo
2. Taoismo
3. Buddismo

UNITÀ DIDATTICA 4. LINEE GUIDA DELL'ORGANIZZAZIONE MONDIALE DELLA SALUTE (OMS)

1. Prevenzione delle infezioni
2. Incidenti e reazioni avverse
3. Elettrostimolazione e terapia laser
4. Lesioni ad organi importanti
5. Schede dei pazienti
6. Indicazioni (OMS)
7. Controindicazioni all'agopuntura (OMS)
8. Nomenclatura internazionale (OMS) dei meridiani e dei punti straordinari

Riepilogo
Autovalutazione
Soluzioni

MODULO 3. PRINCIPI FONDAMENTALI DELLA MEDICINA CINESE TRADIZIONALE

INTRODUZIONE

OBIETTIVI

MAPPA CONCETTUALE

UNITÀ DIDATTICA 1. TEORIA DELLO *YIN E YANG*

1. Visione medica della teoria

UNITÀ DIDATTICA 2. TEORIA DEI CINQUE MOVIMENTI O DEGLI ELEMENTI

1. Significato degli elementi e corrispondenza con gli organi corporei
2. Leggi e relazioni che regolano i cinque movimenti
    - Leggi fisiologiche: genesi e dominio (*Sheng-ke*)
    - Leggi patologiche: sopraffazione e controdominio (*Cheng-wu*)

UNITÀ DIDATTICA 3. TEORIA DEGLI ORGANI *ZANG* (ORGANI) – *FU* (VISCERE)

1. Relazioni di generazione tra gli organi *Zang* e i 5 elementi

UNITÀ DIDATTICA 4. USO NELLA DIAGNOSTICA E TRATTAMENTO

Riepilogo
Autovalutazione
Soluzioni

MODULO 4. TECNICHE DI AGOPUNTURA E APPLICAZIONE

INTRODUZIONE

OBIETTIVI

MAPPA CONCETTUALE

UNITÀ DIDATTICA 1. TECNICHE DI AGOPUNTURA

1. Inserimento degli aghi. Tipi di aghi
2. Tecniche di puntura
3. Obiettivo della puntura

UNITÀ DIDATTICA 2. MERIDIANI E PUNTI DI AGOPUNTURA, CONCETTO E POSIZIONE

1. Meridiani di agopuntura
    - Canali *Yin* o interni
    - Canali *Yang* o esterni
2. Metodi di localizzazione dei punti di agopuntura

UNITÀ DIDATTICA 3. COMBINAZIONI ABITUALI DI PUNTI

1. Combinazioni di punti
    - Combinazione di punti superiori e inferiori
    - Combinazione di punti anteriori e posteriori
    - Combinazione di punti laterali destro e sinistro
    - Combinazione di punti interni ed esterni
    - Combinazione di punti vicini e lontani
    - Esempio di combinazioni per il trattamento di varie patologie

UNITÀ DIDATTICA 4. METODI COMPLEMENTARI IN AGOPUNTURA

1. Ventose
2. Moxibustione
3. Stimolatori elettrici dei punti: elettroagopuntura

Riepilogo
Autovalutazione
Soluzioni

MODULO 5. I MEZZI, IL PROFESSIONISTA E IL CLIENTE IN AGOPUNTURA

INTRODUZIONE

OBIETTIVI

MAPPA CONCETTUALE

UNITÀ DIDATTICA 1. MISURE DI IGIENE E DISINFEZIONE RELATIVE ALLA PRATICA DELL'AGOPUNTURA

UNITÀ DIDATTICA 2. PREPARAZIONE DEL PROFESSIONISTA

UNITÀ DIDATTICA 3. ERGONOMIA

1. Posizioni anatomiche adeguate

UNITÀ DIDATTICA 4. ANALISI DELLE RICHIESTE E DEI BISOGNI DEL CLIENTE

1. Tecniche di comunicazione
2. Tecniche per rilevare le richieste, le esigenze e le aspettative dei clienti
3. Accoglienza e preparazione del cliente

Riepilogo
Autovalutazione
Soluzioni

MODULO 6. QUALITÀ DEL SERVIZIO OFFERTO

INTRODUZIONE

OBIETTIVI

MAPPA CONCETTUALE

UNITÀ DIDATTICA 1. PARAMETRI CHE DEFINISCONO LA QUALITÀ DEL SERVIZIO

1. Standard di qualità
2. Criteri di qualità

UNITÀ DIDATTICA 2. TECNICHE DI VALUTAZIONE DEL SERVIZIO E DEL GRADO DI SODDISFAZIONE DEL CLIENTE NEI SERVIZI DI TERAPIA CORPOREA

1. Metodi per studiare la soddisfazione del cliente

UNITÀ DIDATTICA 3. TECNICHE DI ATTENZIONE AL CLIENTE

UNITÀ DIDATTICA 4. TECNICHE DI RILEVAZIONE DELLE DEVIAZIONI NELL'EROGAZIONE DEI SERVIZI DI AGOPUNTURA E PROGETTAZIONE DEI PROTOCOLLI DI TRATTAMENTO

UNITÀ DIDATTICA 5. TECNICHE PER LA RISOLUZIONE DELLE LAMENTELE

1. Gestione di dubbi e obiezioni
2. Assistenza telefonica per la gestione dei reclami

Riepilogo
Autovalutazione
Soluzioni
Glossario