

Master in Biologia Forense

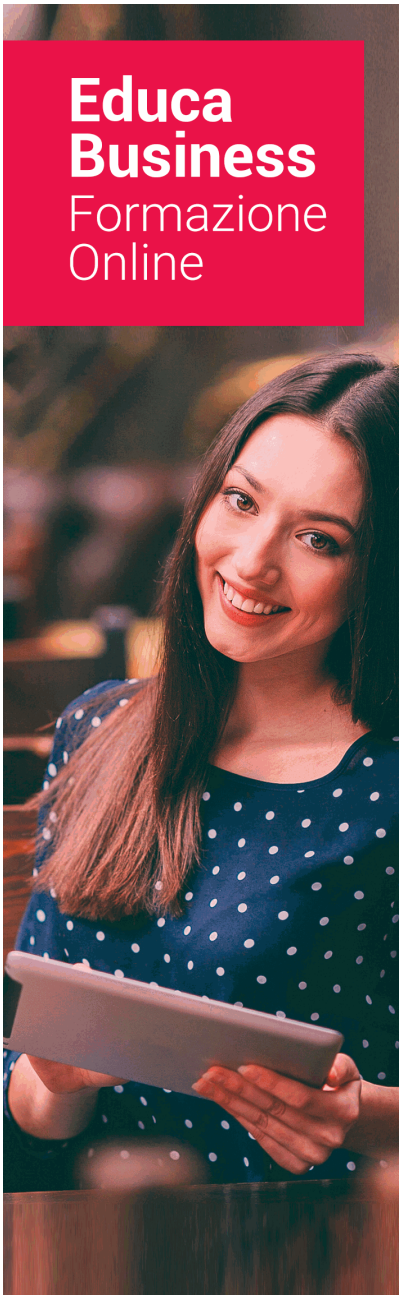

SU EDUCA

Educa Business School è una scuola di Business virtuale, con riconoscimento ufficiale, accreditato per la formazione post-laurea (come formazione supplementare e formazione per l'occupazione), attraverso corsi universitari online e corsi / master online con titolo proprio.

NOI CI IMPEGNIAMO PER LA QUALITÀ

Educa Business School è membro a pieno titolo della Commissione Internazionale di Istruzione a Distanza, (con status consultivo di categoria speciale del Consiglio Economico e Sociale delle NAZIONI UNITE) e conta con il Certificato di Qualità dell'Associazione Spagnola di Normalizzazione e Certificazione (AENOR) in accordo con la normativa ISO 9001, mediante la quale tutte le azioni si Certificano in Qualità.
I contenuti didattici di Educa sono elaborati secondo i parametri di formazione attuale, tenendo conto di un sistema innovativo con tutorato personalizzato. Educa indirizza parte delle sue entrate alla sostenibilità ambientale e civica, affermandosi come un'Azienda Socialmente Responsabile. I titoli accreditati da Educa Business School possono essere certificati con la Apostilla dell'Aia (CERTIFICAZIONE UFFICIALE DI CARATTERE INTERNAZIONALE che dà validità ai Titoli Ufficiali in più di 160 paesi in tutto il mondo).

Anni di esperienza garantiscono il lavoro di insegnamento sviluppato con Educa, sulla base di una metodologia educativa totalmente

Con Educa, abbiamo reinventato la formazione online, in modo che i nostri alunni possano superare in modo flessibile ciascuna delle azioni formative che abbiamo, in tutte le aree del sapere, mediante il sostegno di tutor con esperienza in ogni materia e la garanzia di apprendere i concetti realmente richiesti nel mercato del lavoro.



Master in Biologia Forense

DURATA:
1.500 horas

MODALITÀ:
Online

PREZZO:
1.495 €
Include i materiali didacttici, certificato e spese di invio.

CENTRO DI FORMAZIONE:
Educa Business School

Titolo

DIPLOMA di Master in Biologia Forense di 1500 ore rilasciato da EUROINNOVA INTERNATIONAL ONLINE EDUCATION, membro dell'AEEN (Associazione spagnola delle scuole di business) e CLADEA (Consiglio latino-americano delle scuole di amministrazione)

Una volta terminato il corso, lo studente riceverà da Educa Business School tramite posta, il titolo di studio che conferma di aver superato con successo tutti i test di conoscenza proposti nello stesso.
La qualifica includerà il nome del corso / master, la sua durata, il nome e la carta d'identità dello studente, il livello conseguito che attesta che lo studente ha superato le prove proposte, le firme del docente e del Direttore del centro e i sigilli delle istituzioni che sostengono la formazione ricevuta.



Educa Business School

como Escuela de Negocios de Formación de Postgrado
EXPIDE EL PRESENTE TÍTULO PROPIO

NOMBRE DEL ALUMNO/A

con D.N.I. XXXXXXXXX ha superado los estudios correspondientes de

Nombre de la Acción Formativa

de 425 horas, perteneciente al Plan de formación de EDUCA BUSINESS SCHOOL en la convocatoria de 2019
Y para que surta los efectos pertinentes queda registrado con Número de Expediente XXXX/XXXX-XXXX-XXXX

Con una calificación de NOTABLE

Y para que conste expido la presente TITULACIÓN en
Granada, a 11 de Noviembre de 2019

La Dirección General
JESÚS MORENO HIDALGO

Sello

Firma del Alumno/a
NOMBRE DEL ALUMNO

RESPONSABILIDAD SOCIAL CORPORATIVA

Descrizione

La prestazione di un biologo in campo forense è essenziale. Vari tipi di campioni biologici derivano da una scena del crimine e devono essere analizzati utilizzando tecniche molecolari all'avanguardia, come il sequenziamento massivo del DNA o la qRT-PCR. Questo tipo di test ha lo scopo di identificare l'identità o l'origine di questi campioni. Attraverso il Master in Biologia Forense imparerai come funzionano le indagini penali. Imparerai invece come lavora un biologo nel campo delle scienze forensi analizzando diversi tipi di campioni biologici. Abbiamo un team di insegnanti professionale e specializzato che non esiterà a mettere a tua disposizione le proprie risorse per aiutarti nel tuo processo di formazione.

Obiettivi

- Identificare le tecniche investigative in criminalistica.
- Evidenziare i principali segni di alterazione di un cadavere.
- Comprendere la tossicologia forense.
- Conoscere le principali tecniche di biologia molecolare utilizzate in ambito forense.

A chi è destinato

Questo Master in Biologia forense è rivolto a professionisti formati nel campo delle bioscienze o delle scienze sperimentali (biologia, chimica, biochimica, biomedicina, ecc.) Che desiderano ampliare le proprie conoscenze ed entrare nel mondo delle scienze forensi. Allo stesso modo, questo master è perfetto anche per chiunque sia curioso di questo campo.

A cosa ti prepara

Il Master in Biologia forense ti prepara ad apprendere gli aspetti più rilevanti dell'indagine nel campo delle scienze forensi, lavorando con tutti i tipi di campioni biologici derivati da una scena del crimine. Ti fornirà informazioni su ciascuna delle tecniche molecolari all'avanguardia eseguite a tale scopo. È un buon complemento alla tua formazione se hai un profondo interesse per la scienza forense.

Sbocchi Professionali

Le principali opportunità di lavoro del Master in Biologia forense sono incentrate sulle indagini penali, quindi i lavori per i quali potrebbe prepararti sarebbero laboratori forensi, laboratori di chimica forense o laboratori di crimini documentari, tra gli altri. Se sei appassionato di scienze forensi, non esitare, questa è la tua laurea magistrale.

Modalità di pagamento

- Carta di credito
- Bonifico
- Paypal

Altri: PayU, Sofort, Western Union, SafetyPay
Opzioni di pagamento a rate
+ Spedizione gratuita.



Finanziamiento

Agevolazioni economiche e finanziamiento 100%.

10% Borsa di studio per studenti: come premio per la lealtà e la fiducia, offriamo una borsa di studio a tutti coloro che hanno frequentato alcuni dei nostri corsi di formazione in passato.



Metodologia e Tutoraggio

Il modello educativo per il quale Euroinnova punta è quello dell'**apprendimento collaborativo** con un metodo di insegnamento completamente interattivo, che facilita lo studio e migliora l'assimilazione concettuale, sommando sforzi, talenti e competenze. Gli studenti hanno un **team di insegnanti** specializzato in tutte le aree.
Forniamo vari mezzi che avvicinano la comunicazione studente tutor, adattandoci alle circostanze di ogni utente.
Mettiamo a disposizione una **piattaforma web** dove si possono trovare tutti i contenuti dell'azione formativa.
Attraverso questa potrai studiare e comprendere il programma mediante attività pratiche, autovalutazioni e una valutazione finale, avendo accesso al contenuto 24 ore al giorno. Il nostro livello di esigenza è sostenuto da un **accompagnamento personalizzato**.



Social Media

Seguici sui nostri social network e diventa parte della nostra grande **community educativa**, dove potrai partecipare ai forum, accedere a contenuti interessanti, condividere materiale didattico e interagire con gli altri alunni, ex alunni e insegnanti. Inoltre, saprai prima di chiunque altro le promozioni e le borse di studio tramite le nostre pubblicazioni, così come potrai contattarci direttamente per ottenere informazioni e risolvere ogni tuo dubbio.



Reinventiamo la Formazione Online

Più di 150 corsi Universitari

Contiamo con più di 150 corsi garantiti da diverse Università di riconosciuto prestigio.

Campus 100% Online

Forniamo i nostri programmi formativi mediante un campus online adattato a qualsiasi tipo di dispositivo.

Master in Biologia Forense

Ampio Catalogo

I nostri studenti hanno a disposizione un ampio catalogo formativo su diverse aree del sapere.

Personale Docente

Contiamo con un team di insegnanti specializzati che realizzano un programma personalizzato durante il percorso formativo dell'alunno/a.

Il nostro garante AEC e AECA

Siamo sostenuti dall'Associazione Spagnola di Qualità (AEC) che fissa i più alti criteri di qualità nella formazione e facciamo parte dell'Associazione di Contabilità Spagnola e dell'Amministrazione di Imprese (AECA), dedicata alla ricerca d'avanguardia nella gestione aziendale.

Club degli Alunni/e

Servizio gratuito che permette ai nostri alunni di far parte di un'estesa comunità virtuale che gode di molteplici vantaggi: borse di studio, sconti e promozioni per la formazione. Si possono stabilire relazioni con alunni/e che frequentano gli stessi corsi, condividere opinioni, documenti, esercizi e un'infinità di interessi in comune.

Tirocini

Facilitiamo la realizzazione di tirocini in aziende, occupandoci delle offerte professionali rivolte ai nostri alunni/e. Offriamo la possibilità di svolgere tirocini presso enti relazionati con la formazione ricevuta nella nostra scuola.

Rivista Digitale

Gli alunni possono scaricare articoli su e-learning, pubblicazioni sulla formazione a distanza, articoli di opinione, notizie sui concorsi pubblici, concorsi dell'amministrazione, fiere sulla formazione e altre risorse attualizzate di interesse.

Innovazione e qualità

Offriamo il contenuto più attuale e innovativo, rispondendo alle realtà aziendali e all'ambiente in evoluzione, con una alta rigorosità accademica combinata con una formazione pratica.

Accreditamenti e Riconoscimenti

Programma

MODULO 1. TECNICHE INDAGINI I. CRIMINALISTICA

UNITÀ DIDATTICA 1. CRIMINALISTICA. CONCETTO E CARATTERE MULTIDISCIPLINARE
UNITÀ DIDATTICA 2. L'ISPEZIONE TECNICA DI POLIZIA DEGLI SCENARI
UNITÀ DIDATTICA 3. IDENTIFICAZIONE DELLE PERSONE
UNITÀ DIDATTICA 4. DATTILOSCOPIA E IDENTIFICAZIONE MEDIANTE ALTRO TIPO DI IMPRONTE
UNITÀ DIDATTICA 5. CAMPIONI BIOLOGICI E LORO ANALISI. STUDIO SPECIALE DELL'ANALISI DEL DNA PER DETERMINARE L'AUTORIALITÀ E LA CONSENGUINITÀ. RILEVAZIONE DEL CONSUMO DI FARMACI ATTRAVERSO L'ANALISI DEI CAMPIONI BIOLOGICI
UNITÀ DIDATTICA 6. IMMAGINE E SUONO FORENSE
UNITÀ DIDATTICA 7. GRAFICA
UNITÀ DIDATTICA 8. DOCUMENTSCOPIA. FALSIFICAZIONE DI DOCUMENTI E RILEVAMENTO E PROVA DEGLI STESSI
UNITÀ DIDATTICA 9. BALISTICA FORENSE
UNITÀ DIDATTICA 10. LINGUISTICA FORENSE
UNITÀ DIDATTICA 11. COMPUTER FORENSE
UNITÀ DIDATTICA 12. INDAGINE TECNICA SULL'INCENDIO
UNITÀ DIDATTICA 13. ACQUISIZIONE, DOCUMENTAZIONE E CUSTODIA DELLE PROVE

MODULO 2. TECNICHE DI RICERCA II. CRIMINALISTICA

UNITÀ DIDATTICA 1. SORVEGLIANZA E MONITORAGGIO
UNITÀ DIDATTICA 2. LA RICERCA IN FONTI APERTE. ATTI PUBBLICI E PRIVATI: ORGANIZZAZIONE, PUBBLICITA' E VALORE PROBATORIO. REGISTRO IMMOBILIARE, REGISTRO COMMERCIALE, REGISTRO CIVILE, OEPM, CNMV.... ALTRE FONTI DOCUMENTARIE: ELENCHI TELEFONICI, STAMPA, INTERNET, SOCIAL NETWORK
UNITÀ DIDATTICA 3. LA RICERCA CON LE FONTI UMANE. IL COLLOQUIO, LE INDAGINI PRESTESTATE, LA SIMULAZIONE ED I SUOI LIMITI, LE INFILTRAZIONI NELLE STRUTTURE IMPRESE, LAVORATE E SOCIALI
UNITÀ DIDATTICA 4. INDAGINE SUI MEDIA ELETTRONICI: INDAGINE INFORMATICA FORENSE
UNITÀ DIDATTICA 5. TECNOLOGIE PER DETECTIVE PRIVATI: DOCUMENTAZIONE DEI FATTI ATTRAVERSO LA RIPRODUZIONE DI IMMAGINI E SUONI, COMUNICAZIONI, CATTURA IMMAGINI, SISTEMI DI MONTAGGIO E STAMPA, MONTAGGIO VIDEO, SISTEMI DI MONTAGGIO TESTI
UNITÀ DIDATTICA 6. PIANIFICAZIONE DELLA RICERCA, ANALISI DEI RISULTATI E REDAZIONE DI RELAZIONI

MODULO 3. BIOLOGIA FORENSE

UNITÀ DIDATTICA 1. INTRODUZIONE AL CAMPO FORENSE
UNITÀ DIDATTICA 2. PRINCIPI DI ANTROPOLOGIA FORENSE
UNITÀ DIDATTICA 3. PRINCIPI DI EMATOLOGIA FORENSE
UNITÀ DIDATTICA 4. PRINCIPI DI DATTILOSCOPIA
UNITÀ DIDATTICA 5. GENETICA FORENSE 1: DNA E POLIMORFISMI
UNITÀ DIDATTICA 6. GENETICA FORENSE 2: TECNICHE DI LABORATORIO
UNITÀ DIDATTICA 7. ENTOMOLOGIA FORENSE
UNITÀ DIDATTICA 8. BOTANICA FORENSE
UNITÀ DIDATTICA 9. BIOLOGIA DEL COMPORTAMENTO CRIMINALE

MODULO 4. ASSISTENTE FORENSE

UNITÀ DIDATTICA 1. INTRODUZIONE AL CAMPO FORENSE
UNITÀ DIDATTICA 2. CAUSE DI MORTE
UNITÀ DIDATTICA 3. IDENTIFICAZIONE DEGLI INFORTUNI
UNITÀ DIDATTICA 4. ALTERAZIONI POST MORTE
UNITÀ DIDATTICA 5. BALISTICA FORENSE I
UNITÀ DIDATTICA 6. BALISTICA FORENSE II
UNITÀ DIDATTICA 7. INTRODUZIONE ALLA FOTOGRAFIA FORENSE
UNITÀ DIDATTICA 8. SVILUPPO DELL'ATTIVITÀ DEL FOTOGRAFO
UNITÀ DIDATTICA 9. RACCOLTA PROVE E DOCUMENTAZIONE

MODULO 5. TOSSICOLOGIA FORENSE

UNITÀ DIDATTICA 1. INTRODUZIONE ALLA TOSSICOLOGIA FORENSE
UNITÀ DIDATTICA 2. TOSSICOLOGIA FORENSE IN CRIMINOLOGIA

UNITÀ DIDATTICA 3. CAMPIONI PER ANALISI TOSSICOLOGICHE
UNITÀ DIDATTICA 4. ANALISI TOSSICOLOGICA. RISULTATI
UNITÀ DIDATTICA 5. LE TIPOLOGIE DI INVELENAMENTO I
UNITÀ DIDATTICA 6. TIPO DI AVVELENAMENTO II
UNITÀ DIDATTICA 7. RICERCA TOSSICOLOGICA

MODULO 6. BIOLOGIA MOLECOLARE

UNITÀ DIDATTICA 1. INFORMAZIONI GENERALI SULLE PROTEINE
UNITÀ DIDATTICA 2. TECNICHE DI PROTEOMICA: UN APPROCCIO ATTUALE
UNITÀ DIDATTICA 3. ACIDI NUCLEICI: LE ISTRUZIONI DELLA CELLULA
UNITÀ DIDATTICA 4. DALLA PCR AD OGGI: TECNICHE DI GENOMICA FUNZIONALE
UNITÀ DIDATTICA 5. ENZIMI DI RESTRIZIONE E CLONAZIONE DEL DNA
UNITÀ DIDATTICA 6. MARCATORI MOLECOLARI E IBRIDAZIONE DEL DNA
UNITÀ DIDATTICA 7. SEQUENZIAMENTO DEL DNA
UNITÀ DIDATTICA 8. EPIGENETICA
UNITÀ DIDATTICA 9. COVID-19 (SARS-COV-2)
UNITÀ DIDATTICA 10. ALTRI SAGGI DI INTERESSE IN BIOLOGIA MOLECOLARE