


# Master in Scienze Forensi

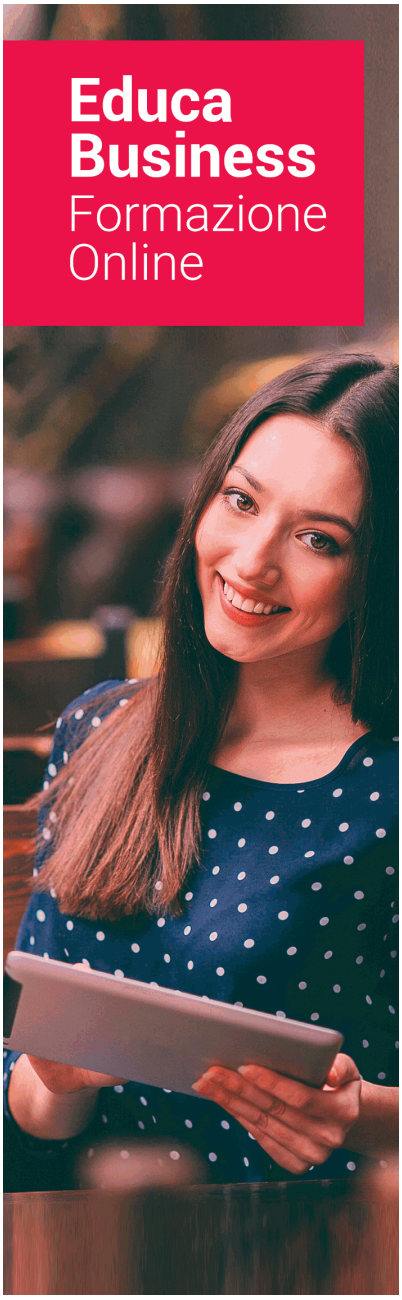


## SU EDUCA

Educa Business School è una scuola di Business virtuale, con riconoscimento ufficiale, accreditato per la formazione post-laurea (come formazione supplementare e formazione per l'occupazione), attraverso corsi universitari online e corsi / master online con titolo proprio.

## NOI CI IMPEGNIAMO PER LA QUALITÀ

Educa Business School è membro a pieno titolo della Commissione Internazionale di Istruzione a Distanza, (con status consultivo di categoria speciale del Consiglio Economico e Sociale delle NAZIONI UNITE) e conta con il Certificato di Qualità dell'Associazione Spagnola di Normalizzazione e Certificazione (AENOR) in accordo con la normativa ISO 9001, mediante la quale tutte le azioni si Certificano in Qualità.
I contenuti didattici di Educa sono elaborati secondo i parametri di formazione attuale, tenendo conto di un sistema innovativo con tutorato personalizzato. Educa indirizza parte delle sue entrate alla sostenibilità ambientale e civica, affermandosi come un'Azienda Socialmente Responsabile. I titoli accreditati da Educa Business School possono essere certificati con la Apostilla dell'Aia (CERTIFICAZIONE UFFICIALE DI CARATTERE INTERNAZIONALE che dà validità ai Titoli Ufficiali in più di 160 paesi in tutto il mondo).

Anni di esperienza garantiscono il lavoro di insegnamento sviluppato con Educa, sulla base di una metodologia educativa totalmente

Con Educa, abbiamo reinventato la formazione online, in modo che i nostri alunni possano superare in modo flessibile ciascuna delle azioni formative che abbiamo, in tutte le aree del sapere, mediante il sostegno di tutor con esperienza in ogni materia e la garanzia di apprendere i concetti realmente richiesti nel mercato del lavoro.



# Master in Scienze Forensi

**DURATA:**
1.500 horas

**MODALITÀ:**
Online

**PREZZO:**
1.495 €
Include i materiali didacttici, certificato e spese di invio.

CENTRO DI FORMAZIONE:
Educa Business School

## Titolo

DIPLOMA di Master in Scienze Forensi di 1500 ore rilasciato da EUROINNOVA INTERNATIONAL ONLINE EDUCATION, membro dell'AEEN (Associazione spagnola delle scuole di business) e CLADEA (Consiglio latino-americano delle scuole di amministrazione)

Una volta terminato il corso, lo studente riceverà da Educa Business School tramite posta, il titolo di studio che conferma di aver superato con successo tutti i test di conoscenza proposti nello stesso.
La qualifica includerà il nome del corso / master, la sua durata, il nome e la carta d'identità dello studente, il livello conseguito che attesta che lo studente ha superato le prove proposte, le firme del docente e del Direttore del centro e i sigilli delle istituzioni che sostengono la formazione ricevuta.



Educa Business School

como Escuela de Negocios de Formación de Postgrado
EXPIDE EL PRESENTE TÍTULO PROPIO

NOMBRE DEL ALUMNO/A

con D.N.I. XXXXXXXXX ha superado los estudios correspondientes de

Nombre de la Acción Formativa

de 425 horas, perteneciente al Plan de formación de EDUCA BUSINESS SCHOOL en la convocatoria de 2019
Y para que surta los efectos pertinentes queda registrado con Número de Expediente XXXX/XXXX-XXXX-XXXX

Con una calificación de NOTABLE

Y para que conste expido la presente TITULACIÓN en
Granada, a 11 de Noviembre de 2019

La Dirección General
JESÚS MORENO HIDALGO

Sello

Firma del Alumno/a
NOMBRE DEL ALUMNO

RESPONSABILIDAD SOCIAL CORPORATIVA

## Descrizione

La criminologia sta acquisendo maggiore rilevanza a causa dei nuovi fenomeni sulla criminalità e sollevano la necessità di affrontare la criminalità fornendo soluzioni da una prospettiva scientifica, approfondendo le cause, l'estensione, la previsione, la prevenzione, il trattamento e analizzando le risposte.
Grazie a questo Master in Scienze forensi, i professionisti saranno formati per ottenere una visione completa attraverso le più recenti tecniche forensi. Le nuove tendenze della politica criminale si stanno mettendo in moto a livello nazionale e internazionale.
La scienza forense è una disciplina in rapida evoluzione che sta diventando sempre più importante in campo scientifico e legale.

## Obiettivi

- Acquisire la capacità di analizzare una prospettiva penale legale e sociale.
- Conoscere i programmi di intervento utilizzati nei criminali.
- Applicare conoscenze specialistiche in materia forense.
- Saper applicare le teorie psicocriminologiche nell'ambiente sociale.

## A chi è destinato

Questo Master in Scienze Forensi è rivolto a coloro che sono laureati o laureati in Criminologia, Giurisprudenza, Psicologia, ecc., e anche quelli provenienti da altre lauree interessate a formarsi in questa materia e specializzarsi. Allo stesso modo, ai membri delle forze e dei corpi di sicurezza dello Stato o alle persone che hanno esperienza in questo ramo.

## A cosa ti prepara

Con questo Master in Scienze Forensi avrai l'opportunità di imparare a consigliare studi legali su questioni relative alle Scienze Forensi. Anche per svolgere attività didattica e di ricerca in Scienze Forensi o anche propedeutica all'accesso ad una funzione pubblica correlata alle Scienze Forensi. Ti aiuterà ad applicare le principali tecniche forensi utilizzate nelle indagini.

## Sbocchi Professionali

Gli sbocchi professionali di questo Corso di Laurea Magistrale in Scienze Forensi sono consulenza penale politica, centri per i minori, carceri, criminologi esperti/esperto penalista, prevenzione del crimine, promozione interna e accesso alle Forze e agli Enti di Sicurezza, vittimologia, sviluppo di programmi di prevenzione, valutazione delle prestazioni psicologiche postumi, tra gli altri.

## Modalità di pagamento

- Carta di credito
- Bonifico
- Paypal

Altri: PayU, Sofort, Western Union, SafetyPay
Opzioni di pagamento a rate
+ Spedizione gratuita.




## Finanziamiento

Agevolazioni economiche e finanziamiento 100%.

**10% Borsa di studio per studenti:** come premio per la lealtà e la fiducia, offriamo una borsa di studio a tutti coloro che hanno frequentato alcuni dei nostri corsi di formazione in passato.




## Metodologia e Tutoraggio

Il modello educativo per il quale Euroinnova punta è quello dell'**apprendimento collaborativo** con un metodo di insegnamento completamente interattivo, che facilita lo studio e migliora l'assimilazione concettuale, sommando sforzi, talenti e competenze. Gli studenti hanno un **team di insegnanti** specializzato in tutte le aree.
Forniamo vari mezzi che avvicinano la comunicazione studente tutor, adattandoci alle circostanze di ogni utente.
Mettiamo a disposizione una **piattaforma web** dove si possono trovare tutti i contenuti dell'azione formativa.
Attraverso questa potrai studiare e comprendere il programma mediante attività pratiche, autovalutazioni e una valutazione finale, avendo accesso al contenuto 24 ore al giorno. Il nostro livello di esigenza è sostenuto da un **accompagnamento personalizzato**.



## Social Media

Seguici sui nostri social network e diventa parte della nostra grande **community educativa**, dove potrai partecipare ai forum, accedere a contenuti interessanti, condividere materiale didattico e interagire con gli altri alunni, ex alunni e insegnanti. Inoltre, saprai prima di chiunque altro le promozioni e le borse di studio tramite le nostre pubblicazioni, così come potrai contattarci direttamente per ottenere informazioni e risolvere ogni tuo dubbio.



---

## Reinventiamo la Formazione Online

### Più di 150 corsi Universitari

Contiamo con più di 150 corsi garantiti da diverse Università di riconosciuto prestigio.

### Campus 100% Online

Forniamo i nostri programmi formativi mediante un campus online adattato a qualsiasi tipo di dispositivo.

Master in Scienze Forensi

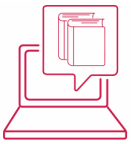

## Ampio Catalogo

I nostri studenti hanno a disposizione un ampio catalogo formativo su diverse aree del sapere.



## Personale Docente

Contiamo con un team di insegnanti specializzati che realizzano un programma personalizzato durante il percorso formativo dell'alunno/a.

## Il nostro garante AEC e AECA

Siamo sostenuti dall'Associazione Spagnola di Qualità (AEC) che fissa i più alti criteri di qualità nella formazione e facciamo parte dell'Associazione di Contabilità Spagnola e dell'Amministrazione di Imprese (AECA), dedicata alla ricerca d'avanguardia nella gestione aziendale.



## Club degli Alunni/e

Servizio gratuito che permette ai nostri alunni di far parte di un'estesa comunità virtuale che gode di molteplici vantaggi: borse di studio, sconti e promozioni per la formazione. Si possono stabilire relazioni con alunni/e che frequentano gli stessi corsi, condividere opinioni, documenti, esercizi e un'infinità di interessi in comune.



## Tirocini

Facilitiamo la realizzazione di tirocini in aziende, occupandoci delle offerte professionali rivolte ai nostri alunni/e. Offriamo la possibilità di svolgere tirocini presso enti relazionati con la formazione ricevuta nella nostra scuola.



## Rivista Digitale

Gli alunni possono scaricare articoli su e-learning, pubblicazioni sulla formazione a distanza, articoli di opinione, notizie sui concorsi pubblici, concorsi dell'amministrazione, fiere sulla formazione e altre risorse attualizzate di interesse.



## Innovazione e qualità

Offriamo il contenuto più attuale e innovativo, rispondendo alle realtà aziendali e all'ambiente in evoluzione, con una alta rigorosità accademica combinata con una formazione pratica.

## Accreditamenti e Riconoscimenti

## Programma

### MODULO 1. SCIENZE SOCIALI, PSICOLOGICHE E CRIMINOLOGICHE

**UNITÀ DIDATTICA 1. LA SOCIETA': CONCETTO. COMPONENTI SOCIALI DI BASE**
**UNITÀ DIDATTICA 2. SOCIETA' E VIOLENZA**
**UNITÀ DIDATTICA 3. IL DETECTIVE PRIVATO NELLA SOCIETA' MODERNA. LE PRESTAZIONI PROFESSIONALI DEL PD IN RELAZIONE ALLE PROPRIE ESIGENZE DELLE SOCIETA' MODERNE**
**UNITÀ DIDATTICA 4. FRODE E CRIMINALITÀ VISTI ALLA LUCE DELLA CRIMINOLOGIA**
**UNITÀ DIDATTICA 5. ORIGINE DEL REATO E DELLA FRODE: FATTORI BIOLOGICI, PSICOLOGICI E SOCIALI**
**UNITÀ DIDATTICA 6. FATTORI SITUAZIONALI DI CRIMINALITÀ E FRODE**
**UNITÀ DIDATTICA 7. PROFILING E SCIENZE COMPORTAMENTALI**
**UNITÀ DIDATTICA 8. MODI PER LOTTA CONTRO LA FRODE: MODO PREVENTIVO E MODO REPRESSIVO. IL PERSONALE DI VIGILANZA PRIVATA NELLA LOTTA ALLA CRIMINALITÀ**
**UNITÀ DIDATTICA 9. LA PERCEZIONE DELLE PERSONE E LE LORO AZIONI**
**UNITÀ DIDATTICA 10. PSICOLOGIA SOCIALE: RELAZIONI INTERPERSONALI, ATTEGGIAMENTI, PROCESSI DI INFLUENZA SULLE PERSONE, PROCESSI COGNITIVI**

### MODULO 2. SISTEMA GIURIDICO. DIRITTO PENALE

**UNITÀ DIDATTICA 1. CONCETTI BASE DI DIRITTO PENALE**
**UNITÀ DIDATTICA 2. IL DIRITTO PENALE NELL'ORDINAMENTO GIURIDICO**

UNITÀ DIDATTICA 3. L'APPLICAZIONE DEL DIRITTO PENALE NEL TEMPO E NELLO SPAZIO
UNITÀ DIDATTICA 4. TEORIA COMPORTAMENTALE
UNITÀ DIDATTICA 5. LA CLASSIFICAZIONE DEL REATO
UNITÀ DIDATTICA 6. DELITTO INTENZIONALE
UNITÀ DIDATTICA 7. IL DELITTO IMPRUDENTE
UNITÀ DIDATTICA 8. IL REATO PER OMISSIONE
UNITÀ DIDATTICA 9. L'OMICIDIO E LE SUE FORME
UNITÀ DIDATTICA 10. L'ABORTO
UNITÀ DIDATTICA 11. DELITTI CONTRO LA LIBERTÀ
UNITÀ DIDATTICA 12. REATI CONTRO LA LIBERTA' SESSUALE E RISARCIMENTO
UNITÀ DIDATTICA 13. REATI CONTRO LA PRIVACY, LA PROPRIA IMMAGINE E INVIOLABILITÀ DELLA CASA
UNITÀ DIDATTICA 14. DELITTI CONTRO L'ONORE
UNITÀ DIDATTICA 15. REATI CONTRO I RAPPORTI FAMILIARI

## MODULO 3. DIRITTO PROCEDURA PENALE

UNITÀ DIDATTICA 1. CONCETTI GENERALI NELLA COMPETENZA PENALE
UNITÀ DIDATTICA 2. BILANCI PROCEDURALI
UNITÀ DIDATTICA 3. LE FASI DEL PROCESSO PENALE (I). LE ISTRUZIONI
UNITÀ DIDATTICA 4. LE FASI DEL PROCESSO PENALE (II). IL PROCESSO ORALE
UNITÀ DIDATTICA 5. LA PROCEDURA ABBREVIATA (III)
UNITÀ DIDATTICA 6. RISORSE
UNITÀ DIDATTICA 7. L'ESECUZIONE DELLE SENTENZE PENALI

## MODULO 4. PSICOLOGIA FORENSE

UNITÀ DIDATTICA 1. PSICOLOGI CHE LAVORANO PER LE CORTI DI GIUSTIZIA
UNITÀ DIDATTICA 2. LA PERIZIA PSICOLOGICA DELLA VITTIMA
UNITÀ DIDATTICA 3. LA PERIZIA PSICOLOGICA DEL REATO
UNITÀ DIDATTICA 4. ASPETTI ESSENZIALI DI PSICOLOGIA FORENSE
UNITÀ DIDATTICA 5. SPECIFICHE TECNICHE DI VALUTAZIONE IN PSICOLOGIA FORENSE
UNITÀ DIDATTICA 6. DISTURBI MENTALI E RESPONSABILITÀ

## MODULO 5. PRESTAZIONI DELLO PSICOLOGO FORENSE IN SETTORI SPECIFICI

UNITÀ DIDATTICA 1. PSICOLOGIA GIURIDICA E MINORI
UNITÀ DIDATTICA 2. PSICOLOGIA GIURIDICA E DIRITTO DI FAMIGLIA
UNITÀ DIDATTICA 3. PSICOLOGIA DELLA POLIZIA E DELLE FORZE ARMATE

## MODULO 6. PSICOLOGIA CRIMINALE

UNITÀ DIDATTICA 1. PSICOLOGIA CRIMINALE

UNITÀ DIDATTICA 2. MITIGAZIONI, ESENZIONI E AGGRAVANTI
UNITÀ DIDATTICA 3. VITTIMOLOGIA
UNITÀ DIDATTICA 4. PSICOLOGIA DEL TESTIMONE
UNITÀ DIDATTICA 5. PSICOLOGIA DEL DELITTO E DEL REATO
UNITÀ DIDATTICA 6. INDAGINI PENALI
UNITÀ DIDATTICA 7. PREVISIONE DEL COMPORTAMENTO CRIMINALE

## MODULO 7. SPECIALIZZAZIONE IN ANALISI DEL COMPORTAMENTO CRIMINALE E PROFILI FORENSI DI PERICOLOSITA' PENALE

UNITÀ DIDATTICA 1. INTRODUZIONE, CONCETTO ED EVOLUZIONE DELL'ANALISI DEL COMPORTAMENTO CRIMINALE
UNITÀ DIDATTICA 2. QUADRO GIURIDICO E NORMATIVA APPLICABILE NELL'ANALISI DEI COMPORTAMENTI CRIMINALI
UNITÀ DIDATTICA 3. PROFILI DI PERICOLO PENALE FORENSE: COMPONENTI ED ELABORAZIONE
UNITÀ DIDATTICA 4. OMICIDI MULTIPLI E SERIALI
UNITÀ DIDATTICA 5. VIOLAZIONE SESSUALE, ABUSI SESSUALI SU MINORI, MOLESTIE SESSUALI E VIOLENZA DI GENERE
UNITÀ DIDATTICA 6. TERRORISMO
UNITÀ DIDATTICA 7. CRIMINALITÀ ECONOMICA, TRUFFA E FRODE
UNITÀ DIDATTICA 8. TRAFFICO DI DROGA E TRAFFICO DI ARMI
UNITÀ DIDATTICA 9. TRATTA DI ESSERI UMANI
UNITÀ DIDATTICA 10. ARSONIZZATORE E ARSONICO