MARE NOSTRUM
BUSINESS SCHOOL

DOPPIO TITOLO

MASTER IN MEDICINA ESTETICA

+

MASTER IN TRATTAMENTI VISO

ITVDMNBS010

- CON CERTIFICAZIONE UNIVERSITARIA INTERNAZIONALE -





MASTER IN MEDICINA ESTETICA + MASTER IN TRATTAMENTI VISO

METODOLOGIA

Questo Master in Medicina Estetica + Master in Trattamenti Viso è rivolto a personale medico.

Fornisce la conoscenza delle basi anatomiche della medicina estetica: antropometria e anatomofisiologia della pelle, anatomofisiologia dei tessuti muscolari, neurologici e adiposi, attrezzature e loro impieghi in medicina estetica, farmacologia utilizzata in medicina estetica, problemi dermatologici che possono essere trattati in medicina estetica: lesioni cutanee di eziologia infettiva, lesioni dermatologiche, tecniche anestetiche applicate in medicina estetica, emergenze allergologiche e rianimazione cardiopolmonare.

L'alunno riceverà l'accesso ad un corso iniziale dove potrà conoscere la metodologia di apprendimento, il titolo che riceverà, il funzionamento del Campus Virtuale, cosa fare una volta terminato il corso e informazioni su Grupo Tarraco.

BROCHURE DELLA FORMAZIONE

CARICA LETTIVA DI 1500H

MODALITÀ ONLINE

DURATA FINO AD UN ANNO

CAMPUS VIRTUALE

TUTORAGGIO INDIVIDUALE

LINGUA ITALIANO

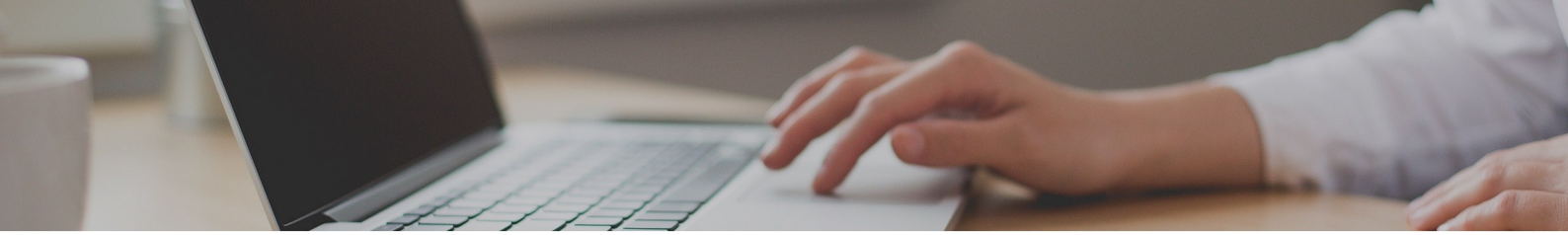

IMPORTO TOTALE

VALORE ATTUALE:
~~5600€~~ 1400€

PAGAMENTO FRAZIONATO DISPONIBILE

DIVERSE MODALITÀ DI PAGAMENTO

SPEDIZIONE DEL DIPLOMA INCLUSA

ACCREDITAMENTO

Un volta terminati gli studi e aver superato la prova di valutazione, l'alunno riceverà diploma che certifica il "MASTER IN MEDICINA ESTETICA + MASTER IN TRATTAMENTI VISO", di MARE NOSTRUM BUSINESS SCHOOL, avallato, grazie alla nostra condizione di soci, dal AEEN, cioè la massima istituzione spagnola per la formazione e la qualità. Il nostri titoli, inoltre, possiedono il marchio del Notaio Europeo, che garantisce la validità, i contenuti e l'autenticità dei titoli, a livello nazionale e internazionale.

Tutti i diplomi possono disporre dell'Apostilla dell'Aia, che riconosce e garantisce l'autenticità e la validità del Diploma in qualsiasi paese firmatario dell'accordo.

**Il contenuto è orientato all'acquisizione di una formazione teorica complementare. Questa formazione non porta all'ottenimento di una qualifica ufficiale.*



PROGRAMMA DI STUDI

MODULO 1. INTRODUZIONE ALLA MEDICINA ESTETICA

UNITÀ DIDATTICA 1. DEFINIZIONE DI MEDICINA ESTETICA

UNITÀ DIDATTICA 2. STORIA DELLA MEDICINA ESTETICA

UNITÀ DIDATTICA 3. OBIETTIVI DELLA MEDICINA ESTETICA

UNITÀ DIDATTICA 4. TRATTAMENTI ESTETICI PIÙ COMUNI

UNITÀ DIDATTICA 5. PROFILO DEL PAZIENTE

1. Medicina estetica per l'uomo
2. Medicina estetica per le donne

UNITÀ DIDATTICA 6. APPROCCIO ALL'ETICA IN MEDICINA ESTETICA

1. Etica e morale: differenze
2. Codici etici in medicina estetica
3. Consenso informato
4. Integrità professionale
5. Riservatezza e privacy

UNITÀ DIDATTICA 7. PROSPETTIVE FUTURE DELLA RICERCA IN MEDICINA ESTETICA

RIEPILOGO

AUTOVALUTAZIONE

MODULO 2. ANATOMIA E FISIOLOGIA

UNITÀ DIDATTICA 1. SISTEMA TEGUMENTARIO

1. Peli
2. Unghie
3. Ghiandole sudoripare
4. Ghiandole sebacee

UNITÀ DIDATTICA 2. ANATOMIA FACCIALE

1. Sistema vascolare
2. Sistema nervoso
3. Sistema muscolare
4. Tessuti molli

UNITÀ DIDATTICA 3. IL TESSUTO CUTANEO

1. Struttura della pelle
2. Tipi di pelle
3. Funzioni della pelle

UNITÀ DIDATTICA 4. INVECCHIAMENTO DELLA PELLE

1. Gradi di invecchiamento della pelle
2. Teorie dell'invecchiamento cutaneo
3. Fattori coinvolti nell'invecchiamento cutaneo

RIEPILOGO

AUTOVALUTAZIONE

MODULO 3. VALUTAZIONE DEL PAZIENTE

UNITÀ DIDATTICA 1. DIAGNOSI IN MEDICINA ESTETICA

1. Analisi della pelle

UNITÀ DIDATTICA 2. ANAMNESI

UNITÀ DIDATTICA 3. CARTELLA CLINICA

UNITÀ DIDATTICA 4. ESAME FISICO

UNITÀ DIDATTICA 5. FOTOGRAFIA MEDICA

RIEPILOGO

AUTOVALUTAZIONE

MODULO 4. TECNOLOGIE MEDICHE

UNITÀ DIDATTICA 1. APPARECCHIATURE

UNITÀ DIDATTICA 2. LASER E SORGENTI LUMINOSE

1. Fototerapia
2. Laser frazionale
3. Laser ablativi e non ablativi
4. Luce pulsata

UNITÀ DIDATTICA 3. RADIOFREQUENZA

UNITÀ DIDATTICA 4. ULTRASUONI

UNITÀ DIDATTICA 5. CRIOLIPOLISI

UNITÀ DIDATTICA 6. ONDE D'URTO

UNITÀ DIDATTICA 7. HIFU

UNITÀ DIDATTICA 8. ALTRE TECNOLOGIE

RIEPILOGO

AUTOVALUTAZIONE

MODULO 5. TRATTAMENTI VISO

UNITÀ DIDATTICA 1. TOSSINA BOTULINICA

1. Storia della tossina botulinica nella medicina estetica
2. Indicazioni
3. Tecnica di infiltrazione

UNITÀ DIDATTICA 2. FILLER FACCIALI

1. Bioplastica: tipi
2. Bioplastica: tecniche di infiltrazione
3. Filler facciale o tossina botulinica?

UNITÀ DIDATTICA 3. PEELING CHIMICI

UNITÀ DIDATTICA 4. FILI TENSORI

1. Evoluzione dei fili
2. Tipi di fili tensori
3. Tecniche di impianto

UNITÀ DIDATTICA 5. MESOTERAPIA FACCIALE

1. Indicazioni
2. Protocolli
3. Microneedling

RIEPILOGO

AUTOVALUTAZIONE

MODULO 6. TRATTAMENTI CORPO

UNITÀ DIDATTICA 1. TRATTAMENTO DELLA CELLULITE

UNITÀ DIDATTICA 2. ELIMINAZIONE DEL GRASSO LOCALIZZATO

1. Tipi di grasso
2. Obesità localizzata
3. Lipodistrofia

UNITÀ DIDATTICA 3. RASSODAMENTO DELLA PELLE

UNITÀ DIDATTICA 4. FLEBOLOGIA

1. Sistema venoso e linfatico
2. Telangectasie
3. Rimozione delle smagliature
4. Rimozione di varici e micro varici
5. Edemi

UNITÀ DIDATTICA 5. TRATTAMENTI AVANZATI

1. Ringiovanimento genitale: le basi
2. Lipofilling
3. Trattamenti rigenerativi

RIEPILOGO

AUTOVALUTAZIONE

MODULO 7. MEDICINA ESTETICA ASSOCIATA ALLA DERMATOLOGIA, COMPLICAZIONI ED EFFETTI COLLATERALI

UNITÀ DIDATTICA 1. PROBLEMI DERMATOLOGICI TRATTABILI IN MEDICINA ESTETICA

1. Acne
2. Rosacea
3. Pelle atopica
4. Dermatite seborroica
5. Altri

UNITÀ DIDATTICA 2. PIGMENTAZIONE DELLA PELLE

1. Disturbi pigmentari
2. Dermopigmentazione e tatuaggio
3. Inchiostri e pigmenti
4. Rimozione dei tatuaggi

UNITÀ DIDATTICA 3. DERMATOLOGIA ETNICA

UNITÀ DIDATTICA 4. TUMORI CUTANEI BENIGNI E MALIGNI

UNITÀ DIDATTICA 5. EFFETTI COLLATERALI DEI TRATTAMENTI

UNITÀ DIDATTICA 6. POSSIBILI COMPLICAZIONI

1. Infezioni post-trattamento
2. Reazioni allergiche
3. Intolleranze cutanee

RIEPILOGO

AUTOVALUTAZIONE

MODULO 8. MEDICINA ESTETICA ASSOCIATA ALLA NUTRIZIONE

UNITÀ DIDATTICA 1. SOVRAPPESO E OBESITÀ

1. Fisionomia e anatomia del tessuto adiposo
2. Studio antropometrico
3. Analisi della bioimpedenza
4. DEXA
5. Studi genetici per il trattamento dell'obesità

UNITÀ DIDATTICA 2. DIETA

1. Per promuovere il benessere
2. Per dimagrire
3. Per aumentare di peso
4. L'integrazione in medicina estetica

UNITÀ DIDATTICA 3. ESERCIZIO FISICO E TONIFICAZIONE DELLA PELLE

UNITÀ DIDATTICA 4. DISPOSITIVI INTRAGASTRICI NON CHIRURGICI

UNITÀ DIDATTICA 5. NUTRICOSMETICA

RIEPILOGO

AUTOVALUTAZIONE

MODULO 9. MEDICINA ESTETICA ASSOCIATA ALLA TRICOLOGIA

UNITÀ DIDATTICA 1. TRICOLOGIA E STRUTTURA E CICLO DEI CAPELLI

UNITÀ DIDATTICA 2. CAUSE DELLA CADUTA DEI CAPELLI

UNITÀ DIDATTICA 3. TIPI DI ALOPECIA E TRATTAMENTI

UNITÀ DIDATTICA 4. COSMETICI PER CAPELLI E LORO EFFICACIA

UNITÀ DIDATTICA 5. CAMBIAMENTI ORMONALI E IL LORO IMPATTO SUI CAPELLI

1. Ormoni sessuali
2. Sindrome di Cushing
3. Sindrome dell'ovaio policistico
4. Contraccettivi orali

UNITÀ DIDATTICA 6. TECNICHE DI TRAPIANTO DI CAPELLI

UNITÀ DIDATTICA 7. MITI E VERITÀ SUI CAPELLI E SULLA CURA DEI CAPELLI

RIEPILOGO

AUTOVALUTAZIONE

MODULO 10. MEDICINA ANTI-AGE

UNITÀ DIDATTICA 1. TEORIE DELL'INVECCHIAMENTO

1. Teorie scientifiche
2. Teorie non scientifiche

UNITÀ DIDATTICA 2. CONCETTO DI ETÀ BIOLOGICA E DI ETÀ CRONOLOGICA

1. Valutazione dell'età biologica
2. Longevità

UNITÀ DIDATTICA 3. STRESS OSSIDATIVO

1. Metodi di valutazione e terapie

UNITÀ DIDATTICA 4. CERVELLO E INVECCHIAMENTO

UNITÀ DIDATTICA 5. ANTIOSSIDANTI

UNITÀ DIDATTICA 6. NUTRACEUTICI

UNITÀ DIDATTICA 7. TRATTAMENTI ANTI-AGE

1. Principali trattamenti anti-invecchiamento
2. Ozonoterapia
3. Terapia neurale

RIEPILOGO

AUTOVALUTAZIONE

MODULO 11. PAZIENTI CON CARATTERISTICHE PARTICOLARI E RAPPORTO MEDICO-PAZIENTE

UNITÀ DIDATTICA 1. IL PAZIENTE NELL'INFANZIA E NELL'ADOLESCENZA

UNITÀ DIDATTICA 2. IL PAZIENTE ADULTO E ANZIANO

UNITÀ DIDATTICA 3. IL PAZIENTE ONCOLOGICO

UNITÀ DIDATTICA 4. IL PAZIENTE CON HIV

UNITÀ DIDATTICA 5. MODELLI DI RELAZIONE MEDICO-PAZIENTE

1. Modello paternalistico
2. Modello di consulenza
3. Modello di collaborazione
4. Modello di autonomia

5. Un modello per il XXI secolo

RIEPILOGO

AUTOVALUTAZIONE

MODULO 12. MEDICINA ESTETICA APPLICATA ALL'AREA GENITALE

UNITÀ DIDATTICA 1. ANATOMIA FEMMINILE

1. Organi esterni
2. Organi interni
3. La vagina

UNITÀ DIDATTICA 2. DISFUNZIONI SESSUALI

UNITÀ DIDATTICA 3. GINECOLOGIA ESTETICA

1. Trattamenti per la zona vaginale
2. Tecniche di ringiovanimento vaginale
3. UNITÀ DIDATTICA 4. ANATOMIA MASCHILE
4. Struttura del pene

UNITÀ DIDATTICA 5. DISTURBI SESSUALI

UNITÀ DIDATTICA 6. ESTETICA GENITALE MASCHILE

1. Falloplastica di allungamento
2. Falloplastica di ingrossamento
3. Liposuzione del pube
4. Depilazione dei genitali maschili

RIEPILOGO

AUTOVALUTAZIONE

MODULO 13. TRATTAMENTI COMPLEMENTARI ALLA MEDICINA ESTETICA

UNITÀ DIDATTICA 1. TRATTAMENTI FARMACOLOGICI

1. Farmaci e medicinali: concetti di base
2. Farmaci utilizzati in medicina estetica
3. Formulazione magistrale in medicina estetica

UNITÀ DIDATTICA 2. RUOLO DELLA TERAPIA NELLA SALUTE MENTALE E NELLA PERCEZIONE DELL'ASPETTO FISICO

1. Autostima
2. Immagine corporea
3. Standard culturali di bellezza
4. Ansia estetica

RIEPILOGO

AUTOVALUTAZIONE

MODULO 14. L'ESTETICA NELLA SOCIETÀ DI OGGI

UNITÀ DIDATTICA 1. DISTURBI DA DISMORFISMO CORPOREO

UNITÀ DIDATTICA 2. INFLUENZA DEI MEDIA SULLA PERCEZIONE DELLA BELLEZZA

1. Strategie per affrontare l'influenza dei media sull'estetica

UNITÀ DIDATTICA 3. MOLESTIE E DISCRIMINAZIONI BASATE SULL'ASPETTO FISICO

RIEPILOGO

AUTOVALUTAZIONE

MODULO 15. SITUAZIONI DI EMERGENZA

UNITÀ DIDATTICA 1. EMERGENZE MEDICHE

1. Emergenze dermatologiche
2. Emergenze post trattamento estetico
3. Emergenze per reazioni avverse ai farmaci

UNITÀ DIDATTICA 2. RIANIMAZIONE CARDIOPOLMONARE (RCP) PER L'ARRESTO CARDIOPOLMONARE (CRA)

UNITÀ DIDATTICA 3. KIT DI EMERGENZA

RIEPILOGO

AUTOVALUTAZIONE

SOLUZIONI