MARE NOSTRUM
BUSINESS SCHOOL

DOPPIO TITOLO

MASTER IN AUSILIARIO DI PSICHIATRIA

+

MASTER IN NEUROLOGIA

ITVDMNBS036

- CON CERTIFICAZIONE UNIVERSITARIA INTERNAZIONALE -





MASTER IN AUSILIARIO DI PSICHIATRIA + MASTER IN NEUROLOGIA

METODOLOGIA

Ausiliario di psichiatria + master in neurologia è rivolto a imprenditori, manager, imprenditori, lavoratori e a chiunque voglia acquisire le conoscenze necessarie nel settore della salute e della psicologia.

Fornisce la conoscenza della salute mentale e della personalità normale, la storia, i fattori e la valutazione della salute mentale e psichiatrica, i diversi disturbi, i trattamenti, le emergenze psichiatriche, le attuazioni, l'anatomo-fisiologia della neurologia, i disturbi, la lesione cerebrale per trauma, i tumori, le infezioni, le crisi e le patologie.

L'alunno riceverà l'accesso ad un corso iniziale dove potrà conoscere la metodologia di apprendimento, il titolo che riceverà, il funzionamento del Campus Virtuale, cosa fare una volta terminato il corso e informazioni su Grupo Tarraco.

BROCHURE DELLA FORMAZIONE

CARICA LETTIVA DI 600H

MODALITÀ ONLINE

DURATA FINO AD UN ANNO

CAMPUS VIRTUALE

TUTORAGGIO INDIVIDUALE

LINGUA ITALIANO

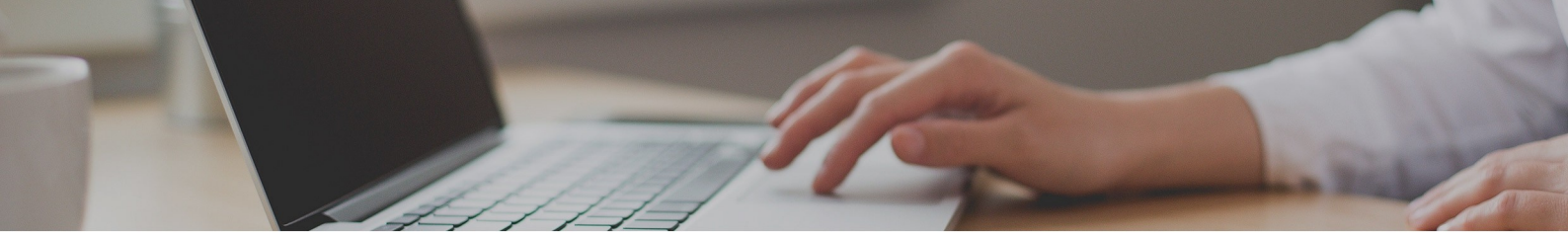

IMPORTO TOTALE

VALORE ATTUALE:
~~3920€~~ 980€

PAGAMENTO FRAZIONATO DISPONIBILE

DIVERSE MODALITÀ DI PAGAMENTO

SPEDIZIONE DEL DIPLOMA INCLUSA

ACCREDITAMENTO

Un volta terminati gli studi e aver superato la prova di valutazione, l'alunno riceverà diploma che certifica il "MASTER IN AUSILIARIO DI PSICHIATRIA + MASTER IN NEUROLOGIA", di MARE NOSTRUM BUSINESS SCHOOL, avallato, grazie alla nostra condizione di soci, dal AEEN, cioè la massima istituzione spagnola per la formazione e la qualità. Il nostri titoli, inoltre, possiedono il marchio del Notaio Europeo, che garantisce la validità, i contenuti e l'autenticità dei titoli, a livello nazionale e internazionale.

Tutti i diplomi possono disporre dell'Apostilla dell'Aia, che riconosce e garantisce l'autenticità e la validità del Diploma in qualsiasi paese firmatario dell'accordo.

**Il contenuto è orientato all'acquisizione di una formazione teorica complementare. Questa formazione non porta all'ottenimento di una qualifica ufficiale.*



PROGRAMMA DI STUDI

PARTE 1. PSICHIATRIA

UNITÀ DIDATTICA 1. SALUTE MENTALE E PERSONALITÀ NORMALE

1. Concetto di salute mentale
2. Teorie sulla salute mentale
3. Livelli di intervento sulla salute mentale
    - Promozione della salute
    - Prevenzione della malattia
4. Risorse in salute mentale
    - Risorse materiali
    - Risorse per la cura
    - Risorse umane

UNITÀ DIDATTICA 2. VALUTAZIONE DELLA SALUTE MENTALE

1. Disturbo mentale
    - Concetto
2. Storia medica
3. Il colloquio
4. Valutazione dello stato mentale
5. Scale di valutazione cognitive
    - Processo di valutazione
    - Strumenti o scale per la valutazione mentale

UNITÀ DIDATTICA 3. STORIA DELLA PSICHIATRIA

1. Storia della psichiatria
2. La psichiatria nel corso della storia
    - Società antiche
    - Psichiatria greco-romana
    - Periodo medievale
    - Il Rinascimento, il Barocco e il Romanticismo
3. Specialità psichiatrica in Spagna
    - Lo psichiatra
4. Concetto di salute mentale
5. La salute mentale nell'attualità

UNITÀ DIDATTICA 4. FATTORI CAUSALI DELLA MALATTIA MENTALE

1. Introduzione ai fattori che influenzano la salute mentale
2. Fattori predisponenti
    - Fattori biologici organici
    - Fattori neuroendocrinologici
    - Fattori genetici
    - Fattori ambientali
3. Fattori precipitanti

4. Fattori di manutenzione

UNITÀ DIDATTICA 5. ALTERAZIONI PSICOPATOLOGICHE

1. Alterazioni senso-percettive
2. Alterazioni del pensiero
    - Corso del pensiero
    - Contenuto del pensiero
3. Alterazioni linguistiche
    - Disturbi primari del linguaggio
    - Disturbi secondari del linguaggio
4. Alterazioni di coscienza
5. Alterazioni nell'attenzione e nell'orientamento
6. Alterazioni della memoria
7. Alterazioni affettive
8. Psicopatologia delle capacità psicomotorie
9. Disturbi alimentari
    - Anoressia
    - Bulimia
10. Disturbi del sonno
11. Alterazioni nell'intelligenza

UNITÀ DIDATTICA 6. DISTURBI DELLA PERSONALITÀ

1. Introduzione ai disturbi della personalità
2. Classificazione dei disturbi di personalità
    - Disturbo paranoico di personalità
    - Disturbo schizoide di personalità
    - Disturbo schizotipico della personalità
    - Disturbo antisociale di personalità
    - Disturbo borderline di personalità
    - Disturbo istrionico della personalità
    - Disturbo narcisistico di personalità
    - Disturbo evitante di personalità
    - Disturbo dipendente di personalità
    - Disturbo ossessivo-compulsivo della personalità
3. Linee guida per l'assistente psichiatrico per persone con disturbi della personalità
    - Disturbo paranoico di personalità
    - Disturbo schizoide di personalità
    - Disturbo schizotipico della personalità
    - Disturbo antisociale di personalità
    - Disturbo borderline di personalità
    - Disturbo istrionico della personalità
    - Disturbo narcisistico di personalità
    - Disturbo evitante di personalità
    - Disturbo dipendente di personalità
    - Disturbo ossessivo-compulsivo della personalità

UNITÀ DIDATTICA 7. DISTURBI D'ANSIA

1. Ansia
    - Lo stato d'ansia
2. Disturbo d'ansia sociale (fobia sociale)
    - Criteri diagnostici
3. Disturbo da stress post-traumatico
    - Criteri diagnostici
    - Criteri diagnostici per il PTSD nei bambini sotto i 6 anni
4. Disturbo d'ansia generalizzato
    - Criteri diagnostici
5. Disturbo di panico
    - Criteri diagnostici
6. Emergenze in crisi d'ansia

UNITÀ DIDATTICA 8. DISTURBO OSSESSIVO-COMPULSIVO E DISTURBI CORRELATI

1. Introduzione ai disturbi ossessivo-compulsivi
2. Disturbo ossessivo-compulsivo
3. Disturbo da dismorfismo corporeo
4. Disturbo da accumulo
5. Tricotillomania (disturbo da strappamento dei peli)
6. Dermatillomania (disturbo da escoriazione, grattarsi la pelle)
7. Disturbo ossessivo-compulsivo e disturbi correlati indotti da sostanze/medicazione
8. Disturbo ossessivo-compulsivo e disturbi correlati dovuti ad un'altra condizione medica
9. Altri disturbi compulsivi-ossessivi e disturbi correlati specificati
10. Disturbo ossessivo-compulsivo e disturbi correlati non specificati

UNITÀ DIDATTICA 9. DISTURBI DELL'UMORE

1. Introduzione ai disturbi emotivi o dell'umore
2. Disturbo da disregolazione dell'umore dirompente
3. Disturbo da depressione maggiore
4. Disturbo depressivo persistente o distimia
5. Disturbo disforico premestruale
6. Altri disturbi depressivi
    - Disturbo depressivo indotto da sostanza/medicazione
    - Disturbo depressivo dovuto a una condizione medica
    - Disturbo depressivo specifico
    - Disturbo depressivo non specificato

UNITÀ DIDATTICA 10. DISTURBI DA SINTOMI SOMATICI E DISTURBI CORRELATI

1. Disturbi da sintomi somatici e disturbi correlati
2. Disturbo da sintomi somatici
3. Disturbo d'ansia da malattia
4. Disturbo di conversione (disturbo da sintomi neurologici funzionali)
5. Fattori psicologici che influenzano altre condizioni mediche
6. Disturbo fazioso
7. Altri disturbi correlati
    - Altri disturbi da sintomi somatici specificati e disturbi correlati

- Disturbo da sintomi somatici e relativi disturbi non specificati

UNITÀ DIDATTICA 11. DISTURBI DISSOCIATIVI

1. Introduzione ai disturbi dissociativi
2. Disturbo dissociativo di identità
3. Amnesia dissociativa
4. Disordine di spersonalizzazione-sviluppo
5. Altri disturbi dissociativi specificati e non specificati
6. Linee guida per le prestazioni degli assistenti psichiatrici per i pazienti con disturbi dissociativi e faziosi

UNITÀ DIDATTICA 12. SCHIZOFRENIA E ALTRI DISTURBI PSICOTICI

1. Spettro della schizofrenia e di altri disturbi psicotici
2. Disturbo schizotipico (della personalità)
3. Disturbo delirante
4. Breve disturbo psicotico
5. Disturbo schizofrenico
6. Schizofrenia
7. Disturbo schizoaffettivo
8. Disturbo psicotico Indotto da sostanze/medicine
9. Disturbo psicotico dovuto ad un'altra condizione medica
10. Catatonia
    - Catatonia associata ad un altro disturbo mentale (che specifica la catatonia)
    - Disturbo catatonico dovuto ad un'altra condizione medica
    - Catatonia non specificata
11. Altri disturbi dello spettro della schizofrenia
    - Altri disturbi dello spettro della schizofrenia specificato e altri disturbi psicotici
    - Disturbo dello spettro della schizofrenia non specificato e altri disturbi psicotici

UNITÀ DIDATTICA 13. DISTURBI SESSUALI E DISFORIA DI GENERE E PARAFILIE

1. Introduzione alle disfunzioni sessuali
    - Eiaculazione ritardata
    - Disturbo erettile
    - Disturbo orgasmico femminile
    - Disturbo di interesse/eccitazione sessuale femminile
    - Disturbo da dolore genito-pelvico e della penetrazione
    - Disturbo del desiderio sessuale ipoattivo maschile
    - Eiaculazione precoce
    - Disfunzione sessuale indotta da sostanze/farmaci
    - Altra disfunzione sessuale specificata
    - Disfunzione sessuale non specificata
2. Disforia di genere
    - Disforia di genere nei bambini
    - Disforia di genere negli adolescenti e negli adulti
    - Altra disforia di genere specificata
    - Disforia di genere non specificata
3. Disturbi parafilici
    - Disturbo voyeuristico

- Disturbo esibizionistico
- Disturbo frotteuristico
- Disturbo del masochismo sessuale
- Disturbo da Sadismo Sessuale
- Disturbo pedofilo
- Disturbo feticista
- Disturbo di travestimento
- Altri disturbi parafilici

UNITÀ DIDATTICA 14. DISTURBI LEGATI ALLE SOSTANZE

1. Disturbi legati alle sostanze
2. Disturbi legati all'alcol
3. Disturbi legati alla caffeina
4. Disturbo legato alla cannabis
5. Disturbi legati agli allucinogeni
6. Disturbi correlati agli inalanti
7. Disturbi legati agli oppiacei
8. Disturbi legati a sedativi, ipnotici o ansiolitici
9. Disturbi legati agli stimolanti
10. Disturbi legati al tabacco
11. Disturbi legati ad altre sostanze (o sostanze sconosciute)
12. Disturbi indotti da altre sostanze (o sostanze sconosciute)
13. Disturbi non legati alle sostanze

UNITÀ DIDATTICA 15. DISTURBI DI INIZIO NELL' INFANZIA, NELL'ADOLESCENZA E NELLA VECCHIAIA

1. Disturbi dello sviluppo neurologico
    - Disabilità intellettuali
    - Ritardo globale dello sviluppo
    - Disabilità intellettuale (disturbo dello sviluppo intellettuale) non specificato
    - Trattamento e assistenza infermieristica
2. Disturbi dell'infanzia o dell'adolescenza
    - Disturbi dell'apprendimento e della comunicazione
    - Disturbo da deficit di attenzione e iperattività (ADHD)
    - Disturbi del comportamento motorio
    - Disturbi di eliminazione
    - Disturbi distruttivo, del controllo degli impulsi e del comportamento
    - Autismo
3. Disturbi della vecchiaia
    - Demenza

UNITÀ DIDATTICA 16. TRATTAMENTI IN SALUTE MENTALE

1. Trattamenti biologici
    - Psicofarmaci
    - Terapia elettroconvulsivante (ECT)
    - Tecniche di disattivazione fisiologica
2. Trattamenti psicologici
    - Terapie psicodinamiche
    - Terapie comportamentali

- Terapie cognitive
- Tecniche di addestramento nelle abilità sociali
- Terapie umanistiche
- Terapia di gruppo
- Terapia familiare

UNITÀ DIDATTICA 17. PSICOFARMACI

1. Introduzione agli psicofarmaci
2. Classificazione degli psicofarmaci
3. Ansiolitici e ipnotici
4. Antidepressivi
5. Psicostimolanti
6. Antipsicotici
7. Farmaci contro la demenza
8. Eutimizzanti

UNITÀ DIDATTICA 18. EMERGENZE PSICHIATRICHE

1. Concetto di emergenza psichiatrica
2. Elementi e tipi di intervento nelle emergenze psichiatriche
3. Emergenze psichiatriche prioritarie
    - Agitazione psicomotoria
    - Quadri deliranti
    - Quadri depressivi (Idee suicida)
    - Episodi di confusione
    - Emergenze nei focolai psicotici

UNITÀ DIDATTICA 19. ATTUAZIONE DI FRONTE AL MALATO DI MENTE

1. Il malato di mente
    - I quattordici bisogni umani fondamentali di Henderson
    - La piramide dei bisogni di Maslow
    - La gerarchia dei bisogni di Kalish
    - Funzioni dell'assistente per soddisfare le esigenze del paziente
2. Rapporti con il paziente e i familiari
    - Il problema del paziente
    - A seconda dell'età del paziente
3. La performance secondo la patologia del paziente mentale
    - Intervento in pazienti con disturbi d'ansia
    - Intervento in pazienti con disturbi della personalità
    - Intervento in pazienti con disturbi della schizofrenia
    - Intervento in pazienti con disturbi paranoici
    - Intervento in pazienti con disturbi dell'umore
    - Intervento in pazienti con disturbi mentali organici
    - Intervento in pazienti con disturbi da abuso di sostanze

UNITÀ DIDATTICA 20. AGIRE SULL'IGIENE E LA NUTRIZIONE DEI MALATI DI MENTE

1. Controllo e supervisione dello spazio fisico
    - Come dovrebbe essere la stanza dei malati di mente
    - Controllo nel letto del malato

2. Cura e manutenzione delle risorse materiali.
3. Igiene e pulizia dei malati di mente
    - Igiene generale
    - Igiene della pelle
4. Preparazione e somministrazione dei pasti
    - Alimentazione per via orale
    - Tipi di diete terapeutiche
    - Nutrizione Parenterale
    - Nutrizione enterale

UNITÀ DIDATTICA 21. INTERVENTO SU VISITA MEDICA

1. Introduzione
2. Esplorazione manuale
3. Esplorazione strumentale
    - Tecniche specifiche per l'esplorazione strumentale
4. Preparazione e posizioni del paziente
    - Come preparare il paziente all'esplorazione
    - Le posizioni più comunemente usate durante all'esplorazione

UNITÀ DIDATTICA 22. INTERVENTO IN RISPOSTA ALLA RACCOLTA DI CAMPIONI, MEDICINALI, SONDE E CLISTERI

1. Rimozione del paziente e campionamento
    - Urina
    - Campioni fecali
    - Vomito o Emesis
    - Sputo
    - Prelievo di sangue
    - Gli essudati
    - I campioni del sistema respiratorio
2. Somministrazione di farmaci
    - Classificazione dei farmaci secondo il loro effetto nell'organismo
    - Somministrazione di farmaci per vie diverse
3. Posizionamento di sonde e clisteri
    - Cateterismo vescicale

UNITÀ DIDATTICA 23. PRESTAZIONI NELL'OSSERVAZIONE CONTINUA DEI MALATI DI MENTE

1. Osservazione generale del malato di mente
2. Osservazione fisica della pelle
    - Le funzioni della pelle
3. Fattori da osservare per quanto riguarda la pelle
4. Osservazione della temperatura
    - Fattori che modificano la temperatura
    - Alterazioni dovute a malattia
    - Respirazione - Eupnea
5. Monitoraggio della tensione
    - Come misurare la pressione sanguigna
    - L'osservazione del polso arterioso
    - Le caratteristiche del polso arterioso

- Misurazione del polso arterioso

UNITÀ DIDATTICA 24. ATTUAZIONE PER LA MOBILITAZIONE E IL TRASPORTO DEI MALATI DI MENTE

1. Principi basici della mobilitazione
2. La mobilitazione del paziente
3. Metodi di mobilitazione
4. Trasporto in sedia a rotelle
    - Come trasferire il paziente dal letto alla sedia a rotelle
    - Come trasferire un paziente dalla sedia a rotelle al letto
    - Come trasportare un paziente su una sedia a rotelle
5. Trasporto in barella
    - Come trasferire il paziente dal letto alla barella
6. Come preparare il malato per passare una buona notte

UNITÀ DIDATTICA 25. PRESTAZIONI NELLE UNITÀ DI RIABILITAZIONE

1. Trattamenti riabilitativi
    - Riabilitazione sociale
    - Riabilitazione del lavoro
2. La motivazione nei malati di mente e nelle loro famiglie
    - Il ruolo didattico e la prevenzione
    - La collaborazione dei membri della famiglia

PARTE 2. NEUROLOGIA

UNITÀ DIDATTICA 1. ANATOMO-FISIOLOGIA NEUROLOGICA

1. Introduzione all'Anatomo-fisiologia Neurologica
2. Anatomia del sistema nervoso
3. Fisiologia del sistema nervoso
4. Organi dei sensi

UNITÀ DIDATTICA 2. VALUTAZIONE DELLA FUNZIONE NEUROLOGICA

1. Valutazione della funzione neurologica
2. Anamnesi
3. Esame neurologico
4. Test complementari

UNITÀ DIDATTICA 3. MANIFESTAZIONI DI ALTERAZIONE DELLA FUNZIONE NEUROLOGICA

1. Manifestazioni di alterazioni della funzione neurologica
2. Perdita o diminuzione del livello di coscienza
3. Disturbi epilettici (convulsioni)
4. Perdita o diminuzione della forza muscolare
5. Disturbi sensoriali
6. Alterazioni del movimento
7. Agitazione psicomotoria
8. Focalizzazione neurologica
9. Disturbi del comportamento e della condotta
10. Ipertensione intracranica (ICHT)

11. Alterazioni encefaliche circolatorie
12. Segnali di allarme in caso di emergenze neurologiche e psichiatriche

UNITÀ DIDATTICA 4. NEUROPATIE CRANICHE

1. Introduzione alle neuropatie craniche
2. Malattie delle coppie craniche
3. Paralisi associata all'ultimo paio di nervi cranici

UNITÀ DIDATTICA 5. PRESSIONE INTRACRANICA

1. Pressione intracranica
2. Eziologia/Epidemiologia dell'ipertensione intracranica
3. Manifestazioni cliniche di ipertensione intracranica
4. Trattamento dell'ipertensione intracranica

UNITÀ DIDATTICA 6. DISTURBI DELLA COSCIENZA

1. Disturbi di coscienza
2. Sincope
3. Coma

UNITÀ DIDATTICA 7. ACCIDENTE CEREBROVASCOLARE (AVC)

1. Accidente cerebrovascolare (AVC)
2. Eziologia/Epidemiologia dell'Accidente cerebrovascolare
3. Manifestazioni cliniche dell'Accidente cerebrovascolare
4. Trattamento per l'AVC

UNITÀ DIDATTICA 8. LESIONE CEREBRALE TRAUMATICA

1. Trauma cranico (TBI)
2. Epidemiologia
3. Fattori eziologici
4. Classificazione
5. Valutazione ed esplorazione
6. Trattamento
7. Monitoraggio del traumatizzato

UNITÀ DIDATTICA 9. TUMORI DEL SISTEMA NERVOSO CENTRALE

1. Tumori del sistema nervoso centrale
2. Classificazione
3. Eziologia
4. Manifestazioni cliniche
5. Valutazione diagnostica
6. Trattamento
7. Prevenzione
8. Monitoraggio e recensioni

UNITÀ DIDATTICA 10. INFEZIONI DEL SISTEMA NERVOSO CENTRALE

1. Meningite
2. Encefalite
3. Ascessi cerebrali

UNITÀ DIDATTICA 11. DISTURBI DEL MOVIMENTO

1. Malattia di Parkinson
2. Distonia
3. Mioclonia
4. Altri disturbi del movimento

UNITÀ DIDATTICA 12. CRISI CONVULSIVE

1. Crisi convulsive
2. Meccanismi fisiopatologici
3. Manifestazioni cliniche
4. Diagnosi
5. Trattamento

UNITÀ DIDATTICA 13. PATOLOGIE DEGENERATIVE

1. Patologie degenerative
2. Malattia della Sclerosi Multipla (SM)
3. Malattia di Alzheimer
4. Malattia di Huntington