MARE NOSTRUM
BUSINESS SCHOOL

MASTER

MASTER ESPERTO IN SBIANCAMENTO DENTALE

ITMNBS135

- DIPLOMA CERTIFICATO DA UN NOTAIO EUROPEO -





METODOLOGIA

Questo Titolo è rivolto a imprenditori, manager, lavoratori, studenti e chiunque intenda acquisire le conoscenze necessarie in relazione a questo campo professionale.

Permette di conoscere organizzazione del sistema sanitario, gestione e organizzazione degli studi odontoiatrici, strumenti e materiali in odontoiatria, igiene e sicurezza negli studi odontoiatrici, introduzione all'odontoiatria, anatomia di base della regione orofacciale, basi dell'esame e della diagnosi, salute orale, periodonzia, pulizia orale, profilassi dentale, altre tecniche di igiene orale e di trattamento, ricostruzione dentale, farmacologia odontoiatrica, relazione con il paziente, tra gli altri. Inoltre, alla fine di ogni unità didattica, gli studenti troveranno esercizi di autovalutazione che permetteranno loro di seguire il corso in modo indipendente.

L'alunno riceverà l'accesso ad un corso iniziale dove potrà conoscere la metodologia di apprendimento, il titolo che riceverà, il funzionamento del Campus Virtuale, cosa fare una volta terminato il corso e informazioni su Grupo Tarraco.

BROCHURE DELLA FORMAZIONE

CARICA LETTIVA DI 300H

MODALITÀ ONLINE

DURATA FINO AD UN ANNO

CAMPUS VIRTUALE

TUTORAGGIO INDIVIDUALE

LINGUA ITALIANO

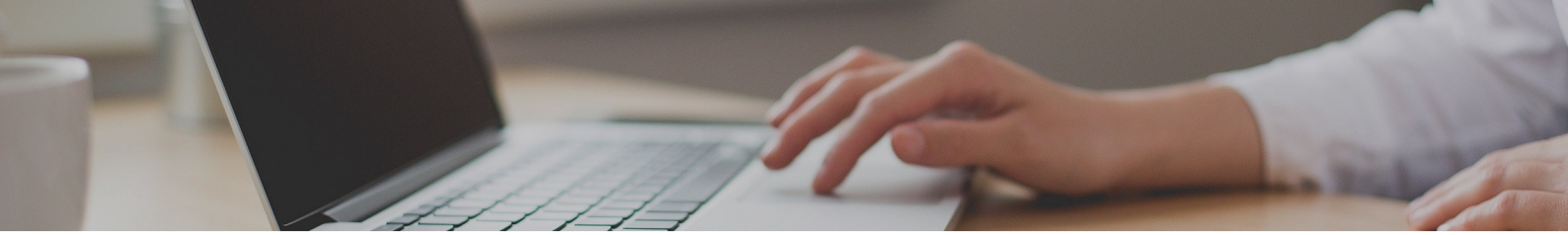

IMPORTO TOTALE

VALORE ATTUALE:
~~1580€~~ 395€

PAGAMENTO FRAZIONATO DISPONIBILE

DIVERSE MODALITÀ DI PAGAMENTO

SPEDIZIONE DEL DIPLOMA INCLUSA

ACCREDITAMENTO

Un volta terminati gli studi e aver superato la prova di valutazione, l'alunno riceverà diploma che certifica il "MASTER ESPERTO IN SBIANCAMENTO DENTALE", di MARE NOSTRUM BUSINESS SCHOOL, avallato, grazie alla nostra condizione di soci, dal AEEN, cioè la massima istituzione spagnola per la formazione e la qualità.

Il nostri titoli, inoltre, possiedono il marchio del Notaio Europeo, che garantisce la validità, i contenuti e l'autenticità dei titoli, a livello nazionale e internazionale.

Tutti i diplomi possono disporre dell'Apostilla dell'Aia, che riconosce e garantisce l'autenticità e la validità del Diploma in qualsiasi paese firmatario dell'accordo.

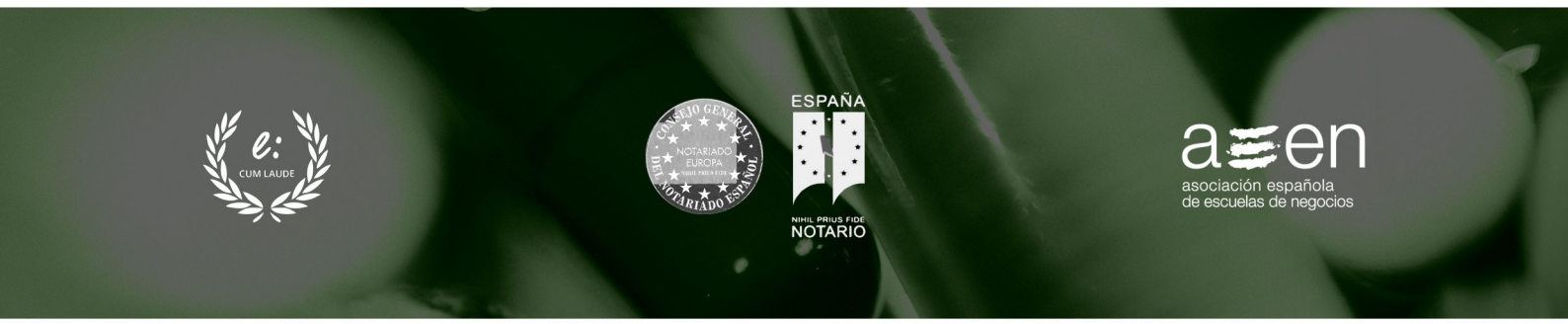

PROGRAMMA DI STUDI

SBIANCAMENTO DENTALE

INTRODUZIONE

MODULO 1. ORGANIZZAZIONE DEL SISTEMA SANITARIO

UNITÀ DIDATTICA 1. SISTEMA SANITARIO

1. Livelli di assistenza sanitaria
    - Assistenza primaria
    - Assistenza secondaria o specializzata
    - Assistenza terziaria
2. Organizzazione dei presidi ospedalieri
3. Normativa
    - Livelli di gestione del Servizio Sanitario Nazionale

UNITÀ DIDATTICA 2. VIE DI ACCESSO ALL'ASSISTENZA SANITARIA

1. Appuntamento
2. Consulto senza previo appuntamento
3. Servizio di emergenza
4. Ricovero
    - Day hospital
    - Ricovero domiciliare
5. Visita domiciliare

RIEPILOGO

AUTOVALUTAZIONE

MODULO 2. GESTIONE E ORGANIZZAZIONE DEGLI STUDI ODONTOIATRICI

UNITÀ DIDATTICA 1. STUDI ODONTOIATRICI

1. Servizi principali

UNITÀ DIDATTICA 2. TEAM DI PROFESSIONISTI

UNITÀ DIDATTICA 3. STRUTTURE PRINCIPALI

UNITÀ DIDATTICA 4. GESTIONE DEGLI APPUNTAMENTI

UNITÀ DIDATTICA 5. GESTIONE DELLA DOCUMENTAZIONE

1. Protezione dei dati
2. Consenso informato

UNITÀ DIDATTICA 6. SOFTWARE DI GESTIONE

RIEPILOGO

AUTOVALUTAZIONE

MODULO 3. STRUMENTI E MATERIALI IN ODONTOIATRIA

UNITÀ DIDATTICA 1. ATTREZZATURE DI UNO STUDIO ODONTOIATRICO

1. Poltrona odontoiatrica e compressore
2. Unità di controllo
3. Attrezzature per l'impianto idrico
4. Sistema di aspirazione
5. Sgabelli
6. Strumentazione odontoiatrica
    - Sonde
    - Pinze
    - Specchietti
    - Forcipi
    - Lampade per fotopolimerizzazione
    - Strumentazione rotante
7. Macchinari
    - Autoclave
    - Apparecchiature di radiologia
8. Materiale monouso

UNITÀ DIDATTICA 2. PREPARAZIONE DEL VASSOIO DENTALE

UNITÀ DIDATTICA 3. RACCOMANDAZIONI DI BASE PER L'ORGANIZZAZIONE E LA MANUTENZIONE DI STRUMENTI E APPARECCHIATURE

RIEPILOGO

AUTOVALUTAZIONE

MODULO 4. IGIENE E SICUREZZA NEGLI STUDI ODONTOIATRICI

UNITÀ DIDATTICA 1. PREVENZIONE DEI RISCHI PROFESSIONALI NEGLI STUDI ODONTOIATRICI

1. Misure preventive

UNITÀ DIDATTICA 2. PULIZIA E DECONTAMINAZIONE DI SUPERFICI E MATERIALI

1. Standard basilari della pulizia
2. Prodotti e materiali per la pulizia
3. Metodi di pulizia
    - Pulizia manuale
    - Pulizia meccanica o automatizzata
4. Valutazione della pulizia

UNITÀ DIDATTICA 3. DISINFEZIONE E STERILIZZAZIONE DI SUPERFICI E MATERIALI

1. Livelli di disinfezione
2. Classificazione e preparazione dei disinfettanti
3. Metodi di disinfezione
    - Disinfezione fisica
    - Disinfezione chimica
4. Preparazione per la sterilizzazione
5. Metodi di sterilizzazione
    - Sterilizzazione a vapore umido in autoclave
    - Sterilizzazione in forno ad aria calda
    - Sterilizzazione mediante radiazioni beta e gamma
    - Sterilizzazione con ossido di etilene
    - Sterilizzazione con glutaraldeide

UNITÀ DIDATTICA 4. DISPOSITIVI DI PROTEZIONE INDIVIDUALE

UNITÀ DIDATTICA 5. LAVAGGIO DELLE MANI

1. Lavaggio igienico delle mani
2. Lavaggio speciale o antisettico delle mani
3. Lavaggio chirurgico delle mani

UNITÀ DIDATTICA 6. GESTIONE DEI RIFIUTI

RIEPILOGO

AUTOVALUTAZIONE

MODULO 5. INTRODUZIONE ALL'ODONTOIATRIA

UNITÀ DIDATTICA 1. COS'È L'ODONTOIATRIA?

UNITÀ DIDATTICA 2. TEAM ODONTOIATRICO

1. Etica professionale

RIEPILOGO

AUTOVALUTAZIONE

MODULO 6. ANATOMIA DI BASE DELLA REGIONE OROFACCIALE

UNITÀ DIDATTICA 1. COMPOSIZIONE DEI DENTI

UNITÀ DIDATTICA 2. TIPI DI DENTI

1. Incisivi
2. Canini
3. Premolari
4. Molari

UNITÀ DIDATTICA 3. DENTIZIONE PRIMARIA E PERMANENTE

UNITÀ DIDATTICA 4. PARODONTO

1. Gengive
2. Legamento parodontale
3. Cemento radicolare
4. Osso alveolare

UNITÀ DIDATTICA 5. OSSA DEL CRANIO E DEL VISO

UNITÀ DIDATTICA 6. MUSCOLI E GHIANDOLE SALIVARI

UNITÀ DIDATTICA 7. SISTEMI DI NOMENCLATURA DENTALE

RIEPILOGO

AUTOVALUTAZIONE

MODULO 7. BASI DELL'ESAME E DELLA DIAGNOSI

UNITÀ DIDATTICA 1. CARTELLA CLINICA

1. Anamnesi
    - Dati personali
    - Motivo della consultazione
    - Precedenti familiari
    - Precedenti personali

UNITÀ DIDATTICA 2. ESAME CLINICO

1. Ispezione
2. Palpazione
3. Percussione

UNITÀ DIDATTICA 3. ODONTOGRAMMA

1. Funzioni
2. Tipi

UNITÀ DIDATTICA 4. RADIOGRAFIA

1. Tipi
    - Radiografie extra-orali

- Radiografie intraorali

2. Procedura
3. Parti dell'apparecchiatura a raggi X
4. Misure di protezione
    - Dosimetro

UNITÀ DIDATTICA 5. RILEVATORI DI PLACCA DENTALE

UNITÀ DIDATTICA 6. IMPRONTE DENTALI

UNITÀ DIDATTICA 7. COLTURA DELLA SALIVA

UNITÀ DIDATTICA 8. FOTOGRAFIE DENTALI

RIEPILOGO

AUTOVALUTAZIONE

MODULO 8. SALUTE ORALE

UNITÀ DIDATTICA 1.CONCETTO

1. Fattori di rischio
2. Importanza dell'odontoiatria preventiva

UNITÀ DIDATTICA 2. PRINCIPALI PATOLOGIE LEGATE ALLA SALUTE ORALE

1. Carie dentale
    - Tipi
    - Prevenzione
    - Trattamento
    - Valutazione del dolore dentale
2. Alitosi
3. Sensibilità dentale
4. Afte della bocca

RIEPILOGO

AUTOVALUTAZIONE

MODULO 9. PERIODONZIA

UNITÀ DIDATTICA 1. SALUTE PARODONTALE

UNITÀ DIDATTICA 2. MALATTIE PARODONTALI

1. Gengivite
2. Parodontite

UNITÀ DIDATTICA 3. DIAGNOSI PARODONTALE

1. Cartella parodontale
2. Indici parodontali
    - Indice di placca
    - Indice gengivale
    - Indice parodontale

UNITÀ DIDATTICA 4. STRUMENTI E MATERIALI SPECIFICI PER LA PARODONTOLOGIA

RIEPILOGO

AUTOVALUTAZIONE

MODULO 10. PULIZIA ORALE

UNITÀ DIDATTICA 1. PULIZIA ORALE QUOTIDIANA

UNITÀ DIDATTICA 2. SPAZZOLAMENTO

1. Spazzolino manuale
2. Spazzolino elettrico
3. Scovolino interdentale

UNITÀ DIDATTICA 3. DENTIFRICI

UNITÀ DIDATTICA 4. COLLUTORI

UNITÀ DIDATTICA 5. FILO INTERDENTALE

UNITÀ DIDATTICA 6. IDROPULSORI

UNITÀ DIDATTICA 7. RISORSE DIDATTICHE

1. Risorse specifiche per i bambini

RIEPILOGO

AUTOVALUTAZIONE

MODULO 11. PROFILASSI DENTALE

UNITÀ DIDATTICA 1. COS'È UNA PROFILASSI DENTALE?

1. Tipi
    - Profilassi semplice
    - Profilassi semi-profonda
    - Profilassi profonda
2. Indicazioni e controindicazioni
3. Complicazioni

UNITÀ DIDATTICA 2. PROCEDURA

UNITÀ DIDATTICA 3. TECNICHE

UNITÀ DIDATTICA 4. VARIAZIONI E RACCOMANDAZIONI IN SITUAZIONI SPECIALI

1. Pulizia in pazienti con ortodonzia
2. Pulizia in pazienti con protesi

RIEPILOGO

AUTOVALUTAZIONE

MODULO 12. ALTRE TECNICHE DI IGIENE ORALE E DI TRATTAMENTO

UNITÀ DIDATTICA 1. ENDODONZIA

UNITÀ DIDATTICA 2. SIGILLATURA DEI SOLCHI

UNITÀ DIDATTICA 3. FLUOROPROFILASSI

UNITÀ DIDATTICA 4. DETARTRASI

RIEPILOGO

AUTOVALUTAZIONE

MODULO 13. SBIANCAMENTO DEI DENTI

UNITÀ DIDATTICA 1. DISCROMIE DENTALI

1. Prevenzione
2. Diagnosi
3. Trattamenti

UNITÀ DIDATTICA 2. ANOMALIE DENTALI CON COMPROMISSIONE STRUTTURALE

1. Alterazioni dello smalto dentale
    - Ipoplasia dello smalto
    - Ipocalcificazione
    - Amelogenesi imperfetta
2. Alterazioni della dentina
    - Dentinogenesi imperfetta
    - Displasia dentinale
3. Alterazioni di smalto e della dentina

UNITÀ DIDATTICA 3. SBIANCAMENTO DENTALE

1. Indicazioni e controindicazioni
2. Tipi
    - Sbiancamento esterno
    - Sbiancamento interno
3. Principali sostanze utilizzate
    - Perossido di idrogeno
    - Carbamide perossido
    - Perborato di sodio
4. Raccomandazioni per il mantenimento dello sbiancamento dentale
5. Alimenti che favoriscono lo sbiancamento dei denti
6. Effetti collaterali

RIEPILOGO

AUTOVALUTAZIONE

MODULO 14. RICOSTRUZIONE DENTALE

UNITÀ DIDATTICA 1. MATERIALI ODONTOIATRICI

1. Origine
    - Origine biologica
    - Origine inorganica
2. Tipi
    - Materiali da otturazione
3. Processo di miscelazione e indurimento
4. Condizioni di conservazione

UNITÀ DIDATTICA 2. RICOSTRUZIONE DENTALE

UNITÀ DIDATTICA 3. PROTESI DENTARIE

1. Cura e manutenzione delle protesi dentarie

UNITÀ DIDATTICA 4. IMPIANTI DENTALI

1. Processo di inserimento dell'impianto dentale
2. Tipi
3. Cura e manutenzione

RIEPILOGO

AUTOVALUTAZIONE

MODULO 15. FARMACOLOGIA ODONTOIATRICA

UNITÀ DIDATTICA 1. FARMACOLOGIA DI BASE

UNITÀ DIDATTICA 2. PRINCIPALI FARMACI IN ODONTOIATRIA

1. Effetti collaterali

2. Controindicazioni

UNITÀ DIDATTICA 3. ANESTESIA

1. Anestesia locale
2. Anestesia generale
3. Strumenti specifici per l'anestesia

RIEPILOGO

AUTOVALUTAZIONE

MODULO 16. RELAZIONE CON IL PAZIENTE

UNITÀ DIDATTICA 1. IMPORTANZA DI UN'ASSISTENZA DI QUALITÀ

UNITÀ DIDATTICA 2. COMUNICAZIONE EFFICACE

1. Elementi della comunicazione
2. Barriere di comunicazione

UNITÀ DIDATTICA 3. TECNICHE DI ACCOGLIENZA DEI PAZIENTI

1. Pazienti con paura dell'odontoiatra o odontofobia
2. Pazienti bambini

UNITÀ DIDATTICA 4. GESTIONE DEI RECLAMI

UNITÀ DIDATTICA 5. VALUTAZIONE DELLA SODDISFAZIONE DEL PAZIENTE

RIEPILOGO

AUTOVALUTAZIONE

MODULO 17. PRIMO SOCCORSO

UNITÀ DIDATTICA 1. KIT DI PRONTO SOCCORSO NEGLI STUDI ODONTOIATRICI

1. Materiale di base per il trattamento
2. Attrezzature di base per le urgenze
3. Prodotti farmaceutici

UNITÀ DIDATTICA 2. SITUAZIONI DI URGENZA

UNITÀ DIDATTICA 3. AZIONI DI SUPPORTO VITALE DI BASE

1. Valutazione del livello di coscienza
2. Apertura delle vie aeree
3. Controllo della respirazione
4. Ripristino della circolazione
5. Ripristino della respirazione

6. Rianimazione cardiopolmonare

UNITÀ DIDATTICA 4. PROCEDURE DI PRIMO SOCCORSO

1. Ferite
2. Emorragia
3. Asfissia
4. Altro

RIEPILOGO

AUTOVALUTAZIONE

SOLUZIONI

BIBLIOGRAFIA COMPLEMENTARE