Unimarconi
LA PRIMA UNIVERSITÀ
DIGITALE ITALIANA

Master di Primo Livello

Life Skills Education



Obiettivi

Il Master **Life Skills Education** si pone l'obiettivo di fornire tutte le conoscenze teoriche e pratiche su ciascuna delle **competenze non cognitive o skills,** al fine di comprendere cosa sono, come si evolvono nel ciclo di vita e **come possono essere allenate e potenziate,** sia a livello individuale sia nei contesti educativi, favorendo il benessere che deriva dai processi autoregolativi. Da una comunicazione efficace alla musicoterapia; dal benessere organizzativo ai rischi comportamentali e conseguenze giuridiche dei comportamenti, alla scrittura come strumento espressivo e comunicativo passando dalla didattica inclusiva. Un modulo dedicato anche al formatore nei **contesti scolastici** tra resilienza e Life Skills e sull'educazione alla pro socialità e alla diversità.

L'obiettivo è quello di preparare gli studenti a:
• **Valutare le abilità personali** dei singoli allievi in termini di punti di forza e di debolezza – e il quadro complessivo dell'intero gruppo classe.
· Progettare e programmare **interventi educativi individuali e di gruppo** per il potenziamento e lo sviluppo delle competenze non cognitive, a breve e lungo termine.
· Disporre di **strumenti educativi concreti** da integrare con la didattica tradizionale e con la d**idattica inclusiva.**
· Gestire alcuni comportamenti problematici e le dinamiche disfunzionali del gruppo.

A chi è rivolto il master

Il Master è rivolto a Insegnanti, Educatori, Psicologi, nonché a tutti i Professionisti che operano – a vario titolo – nei contesti educativi, formativi, sanitari, socio-assistenziali e organizzativi, interessati a promuovere lo sviluppo delle competenze non cognitive. Possono accedere candidati in possesso di Laurea, Laurea magistrale o titolo equivalente conseguito all'estero

SchedaMaster

Durata 12 Mesi

Modalità On line

CFU 60

Prezzo 1.900€

Perché scegliere questo master

Formula Online Flessibile
Massima libertà su come, quando e dove studiare

Docenti di Alto Profilo
Esperti accademici e professionisti di settore per apprendere conoscenze aggiornate e pratiche

Specializzazione e Avanzamento di Carriera
Sviluppa competenze avanzate per ruoli di responsabilità

Certificazione e Riconoscimento Accademico
Rendi il tuo CV più competitivo con un titolo accreditato

Il ruolo delle Life Skills

Allenare le competenze non cognitive per approcciare meglio la realtà e intuire le richieste dell'ambiente esterno.

Il Master di I livello in Life Skills Education si pone questo importante obiettivo su tutti, rivolgendosi in particolare a Insegnanti, Educatori, Psicologi e Professionisti coinvolti a vario titolo in attività di formazione nei contesti educativi, formativi, sanitari, socio-assistenziali e organizzativi.

Un percorso che corre sui due binari, della **psicologia e dell'istruzione,** considerando l'importanza di sviluppare le **abilità non-cognitive nei percorsi delle scuole** di ogni ordine e grado, per prevenire abbandono e dispersione scolastica e nel contempo incrementare autostima, senso di autoefficacia, collaborazione tra pari.
In ambito puramente **psicologico fondamentale,** invece, l'obiettivo è quello di saper sviluppare la capacità personale di regolare le emozioni, modulandole in maniera strategica rispetto all'obiettivo che ci si propone. **La legge 22/2025** introduce finalmente lo sviluppo di competenze non cognitive e trasversali **nei percorsi delle istituzioni scolastiche e dei centri provinciali** per l'istruzione degli adulti e nei percorsi di istruzione e formazione professionale.

Si tratta di una sfida tanto ambiziosa quanto urgente: promuovere lo sviluppo armonico e integrale della persona, delle sue potenzialità e dei suoi talenti, migliorando le opportunità di successo formativo e prevenendo analfabetismi funzionali, povertà educativa e dispersione scolastica e soprattutto valorizzando l'autonomia delle istituzioni scolastiche. Si partirà, infatti, dalla mappatura delle esperienze e dei progetti già realizzati dalle scuole e si punterà alla formazione del personale docente. Entro sei mesi dalla data di entrata in vigore della legge saranno stabiliti i criteri generali per lo svolgimento, per un triennio decorrente dall'anno scolastico successivo a quello in corso, di una sperimentazione nazionale finalizzata allo sviluppo delle competenze non cognitive e trasversali nei percorsi scolastici.
Orientamento formativo, cultura delle competenze e finalmente competenze non cognitive e trasversali: un quadro organico che finalmente comincia a comporsi per realizzare pienamente il diritto allo studio di ogni studente.

Secondo gli studi condotti dall'OMS, proprio dalle competenze non cognitive, denominate anche **"life skills"** dipendono non solo il successo lavorativo in età adulta, ma anche e soprattutto la conquista dell'equilibrio e della maturità, indirizzando le persone verso un percorso di autoconsapevolezza e di responsabilità.

Didattica On Line e Piattaforma MyUnimarconi

Le lezioni sono registrate e **sempre disponibili** sulla piattaforma MyUnimarconi dove è possibile visionare le slide, i materiali integrativi e caricare la tesi finale.

Durata e Struttura

Il Master ha una durata complessiva di 12 mesi e prevede **1500 ore di formazione** che comprendono le ore di didattica on line, lo studio individuale, la preparazione e discussione del project work.

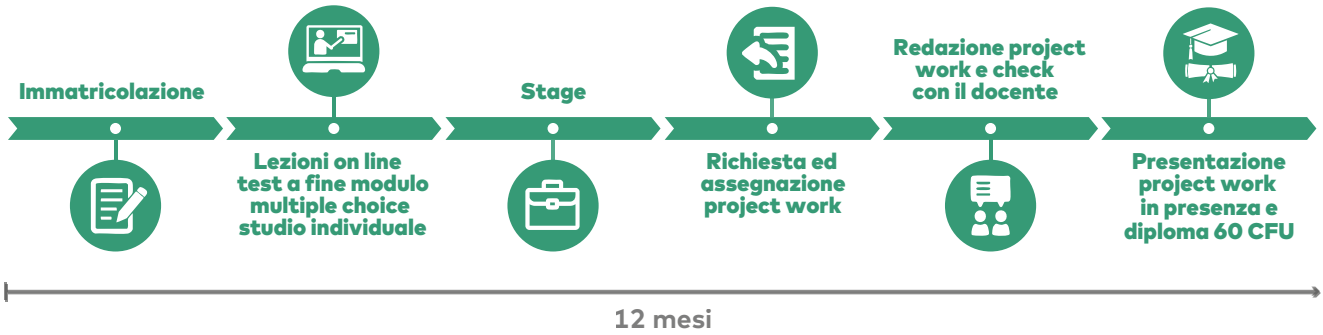

Programma

I Modulo
Comunicazione efficace

II Modulo
Benessere organizzativo, rischi comportamentali e conseguenze giuridiche dei comportamenti

III Modulo
Attenzione, consapevolezza e regolazione emotiva

IV Modulo
Il formatore nei contesti scolastici tra resilienza e Life Skills

V Modulo
Musicoterapia, integrazione e propedeutica musicale

VI Modulo
La scrittura come strumento espressivo e comunicativo

VII Modulo
Didattica inclusiva ed educazione alla prosocialità e diversità

Focus e punti chiave del programma

- **Life skills**
- **Comunicazione efficace**
- **Benessere organizzativo e benessere individuale**
- **Rischi comportamentali**
- **Regolazione emotiva**
- **Resilienza**
- **Musicoterapia e Scrittura creativa**
- **Didattica inclusiva, Prosocialità e Diversità**

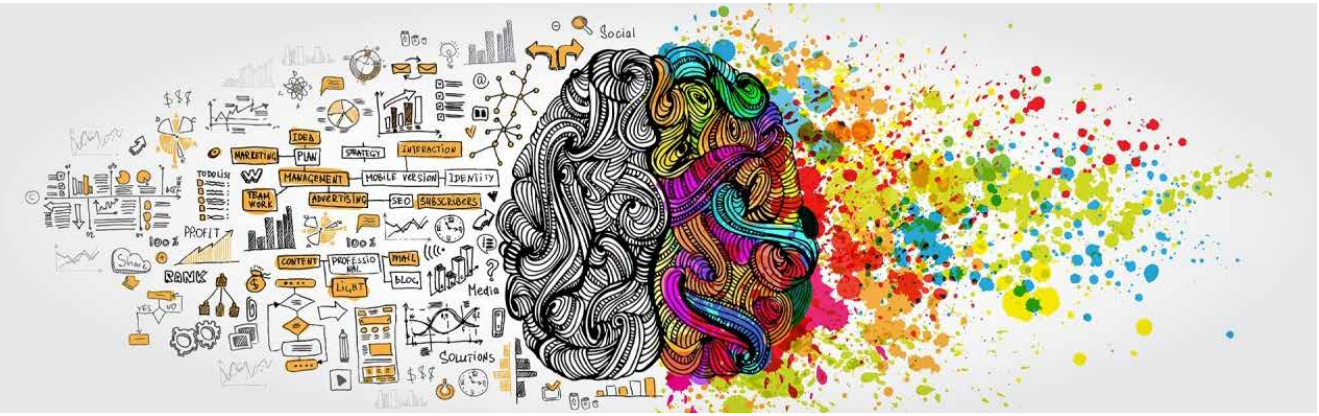

Project work finale

Il project work fa parte integrante del Master. **Trascorsi minimo otto mesi** dall'inizio del percorso, **lo studente potrà richiedere l'assegnazione** alla segreteria dell'Università che assegnerà il docente di riferimento, il titolo, la data di discussione, che si svolgerà in presenza.

Stage

I partecipanti potranno sviluppare un **progetto didattico di approfondimento pratico** attraverso uno stage, presso un'azienda/ente/istituto in cui lavorano oppure in una azienda partner dell'Università. Lo stage si svolgerà sotto la guida di un tutor accademico e un tutor aziendale.

Diploma

Al termine del corso, a quanti abbiano osservato tutte le condizioni richieste e superato con esito positivo le prove di valutazione previste e maturato i 60 crediti riconosciuti, sarà rilasciato **il Diploma di Master** Universitario ai sensi del DM 270/2004

Faculty

Direttore del Master

Prof. ssa Flavia Di Donato

Docenti

Prof. Mario Balzano
Dott.ssa Maria Pia Barontini
Prof.ssa Bianca Crocamo
Prof.ssa Oriana Ippoliti
Dott.ssa Letizia Mandaglio
Prof.ssa Flavia Margaritelli
Prof. Antonio Minopoli
Dott. Angelo Molino
Dott.ssa Milena Palumbo

Come iscriversi

E' possibile iscriversi al Master in qualsiasi periodo dell'anno.
Per iscriversi occorre registrarsi alla pagina MyUnimarconi del sito dell'Università, con le credenziali ricevute procedere all'immatricolazione caricando i seguenti documenti:

- **Documento di riconoscimento e codice fiscale**
- **Certificato del titolo di studio o autocertificazione**

Gli studenti in possesso di titoli stranieri conseguiti all'estero dovranno allegare la documentazione integrativa indicata sulla pagina del sito Unimarconi.

Quota di partecipazione, finanziamenti e modalità di pagamento

La quota di iscrizione al Master è € 1.900 da versare tramite
PagoPA o Addebito diretto SEPA - Marconi DirectPay

È possibile usufruire del bonus di 500 euro previsto dalla riforma "La Buona Scuola" (L. 107/2015) per l'autoformazione dei docenti.

Dopo il Master
Career Service

Il Career Service accompagna gli studenti dell'Università degli Studi Guglielmo Marconi nella creazione del proprio progetto professionale ed offre un supporto mirato all'orientamento, allo sviluppo di competenze così da renderli più competitivi in un mercato del lavoro in rapida evoluzione, attraverso alcune attività:

Orientamento Personalizzato: un team di esperti è pronto ad aiutare ad identificare le passioni e le competenze per tradurle in opportunità concrete di carriera.

Connessioni nel Mondo Lavorativo: collaboriamo con aziende/enti e professionisti per offrire opportunità di stage, lavoro e programmi di sviluppo professionale.

Workshop ed Eventi: organizziamo workshop interattivi, seminari e eventi di networking per mettere in contatto gli studenti con esperti di settore e ampliare la propria rete professionale.

Supporto nella Ricerca Lavorativa: supportiamo nella creazione di un CV efficace, di una lettera di presentazione, di un interessante profilo LinkedIn, nel prepararti al meglio ad un colloquio di lavoro e farti emergere come candidato di valore nel mercato del lavoro.



Alumni UniMarconi

MISSION
L'obiettivo è di sviluppare iniziative, progetti, attività, eventi, scambi culturali e professionali.

ASSISTENZA
Fornisce ai propri associati ed ai giovani laureati dell'Ateneo strumenti utili per l'orientamento, l'aggiornamento e lo sviluppo professionale.

TUTELA/COLLABORAZIONE
Collabora con l'Ateneo, promuovendo i contatti per migliorare, tutelare e potenziare i servizi offerti agli studenti e laureati.

CRESCI CON NOI
Cura, sviluppa e consolida una nutrita rete di relazioni con Enti pubblici o privati, a livello nazionale ed internazionale, per promuovere la crescita culturale e professionale dei soci.

INIZIATIVE
Promuove l'organizzazione di eventi, seminari, iniziative culturali, anche di interesse professionale, scientifico, artistico o ricreativo, per favorire un networking tra persone, per accrescere competenze e professionalità.

ALUMNI TALK
Un ciclo di incontri per mettere in contatto studenti e laureati dell'Unimarconi con figure del mondo della cultura, dello spettacolo, dell'economia e nostri docenti.

Unimarconi
LA PRIMA UNIVERSITÀ DIGITALE ITALIANA

Università degli Studi Guglielmo Marconi

Via Plinio, 44 - 00193 | Roma

unimarconi.it